Pastines y Fideos SALUS
Elaborados con Agua Mineral. — $ 0,20 el kilo. — Compañía SALUS. — Teléf. 51, Cordón.

EL SIGLO

LA PESCADORA DEL ESTE
PESCADO FRESCO DEL DIA — Venta por mayor
MIGUELETE, 810, Teléf. La Uruguaya, 2572 (Central)
Precio: nunca excederá de SEIS cts. el kilo
Ventas al detalle: FLORIDA, 1641 Teléf. La Uruguaya, 2666 Central
Precio: nunca excederá de OCHO cts. el kilo
Atiende pedidos por mayor y menor del interior de la República

Año LIII—Núm. 15.591 | Montevideo, Domingo 17 de Setiembre de 1916 | Redacción y Administración, Rincón 583 al 587

EL SIGLO

DIARIO DE LA MAÑANA

FUNDADO EN EL AÑO 1863

ORGANO DE LAS CLASES PRODUCTORAS

TARIFA DE SUSCRIPCIONES

Capital e interior

Por un mes	$ 1.00
" 3 meses	" 3.00
" 6 "	" 5.50
" 12 "	" 10.00
Ejemplar del día	" 0.04
" atrasado del mes	" 0.20

Argentina, Chile, Paraguay, Ecuador, Bolivia, Perú y Colombia

Por 3 meses	$ 3.00
" 6 "	" 5.50
" 12 "	" 10.00

Brasil Méjico, Europa y Norte América

Por 3 meses	$ 4.50
" 6 "	" 8.50
" 12 "	" 16.00

EL SIGLO se enviará directamente a toda persona que lo solicitase, siempre que acompañe el importe de la suscripción adelantado, que corresponda, de acuerdo con la tarifa que corresponda.

El importe de las suscripciones puede enviarse por las sucursales del Banco de la República, por giro postal o en estampillas de correo.

Toda la correspondencia debe ser dirigida a la Administración.

A. D. GORLERO,
Administrador.

Agentes de avisos en Europa

Francia, Inglaterra, Bélgica y Suiza, los señores L. Mayence y Cie., 3, rue Tronchet, París.

Agente y corresponsal especial en Londres: Estlin Grundy, South America Press Ltd., 1 Arundel Street Strand, London, W. C.

AVISOS ECONOMICOS

Hasta 20 palabras $ 0.30
POR TRES PUBLICACIONES

CONTABILIDAD — Cursos especialmente profesionales para empleados. Preparación para el comercio mayorista y la banca.—J. Delpech, R. Mitre, 1264. 2955-Set.29.

CASAS se venden baratas, en lindas posiciones. Tratar: Cebollatí 2073. 2954-Set.20.

IMPORTANTISIMO! — Véndese cinco caballos de carrera, precios convenientes. Trato directamente.—Luis F. Guimaraens, Huzalingo 1467.

2951-Set.19.

EXCELENTE NEGOCIO—Vendo hermosa casa grande, siete piezas y comodidades, próximo Parque Urbano. Trato directamente. — Guimaraens, Huzalingo 1467. 2950-Set.19.

CARVE JUAN CARLOS trasladóse Rincón 491. Dinero en hipoteca, 8 % anual. Préstamos para agricultores y estancieros. Pidan informes. 2940-Set.17.

CONTIENE SABEHLO—Necesita cualquier cosa: en hipoteca, comprar o vender casas, campos, terreno, asuntos comerciales, administrativos, judiciales, rematar algo, acuda a Bidart, Jackson 1424, será bien servido. 2938-Set.21.

VENDESE ESTABLECIMIENTO industrial agrícola, gran rendimiento. Por ausentarse dueño. Facilidades pago. Informes a Carlos de la Fuente, escribano, Rosario Oriental. 2926-Oct.12.

INSTITUTO DE PRACTICA COMERCIAL: Teneduría, Caligrafía, idiomas, escritura máquina. Cursos diurnos y nocturnos. Mensualidad $ 3. Individuales $ 6. Misiones 1328. 2928Set30.

JAIME A. NAVARRO—Perito-calígrafo. 25 de Mayo 411. 1572-pte.

ETIQUETAS, a uno y más colores, se hacen en los talleres gráficos, Rincón 582.

TRASLADO — El escritorio de la Compañía de Materiales de Construcción se ha trasladado a la calle Cerrito número 491.

LOS TALLERES GRAFICOS de EL SIGLO "La Razón" y "El Telégrafo", están en condiciones de hacer toda clase de trabajos tipográficos con suma rapidez y economía. n.o.

ESPECTACULOS

SOLIS—Hoy, domingo, debut de la compañía Guerrero-Díaz de Mendoza con la comedia en tres actos de Dario Nicodemi, LA ENEMIGA.

Precios de las localidades: Palcos bajos y balcón sin entradas, $ 12. Palcos altos sin entradas, $ 6. Palcos de entrada sin entradas, $ 5. Sillón de orquesta sin entrada, $ 2.00. Tertulia balcón, primera fila, con entrada, $ 2.50. Tertulia balcón otras filas con entrada, $ 2.00. Tertulias altas 1a fila con entrada, $ 1.50. Tertulias altas otras filas con entrada, $ 1.20. Luneta de Cazuela otras filas con entrada, $ 0.80. Id. de paraíso 1a fila con entrada, $ 1.00. Entrada general, $ 1.00. Entrada de cazuela o paraíso, $ 0.60.

URQUIZA — Hoy, exhibición de la película nacional, "Bajo el sol de la Pampa".

18 DE JULIO—Hoy, 1.a sección, LA VIEJECITA, 2.a EL NIDO DEL PRINCIPAL, 3.a SERAFIN EL PANTERA, 4.a LAGUNA, AZUCARILLOS Y AGUARDIENTE.

Precios de las localidades por sección: Palcos avant-scene, sin entrada, 1.a y 4.a, $ 1.20; 2.a y 3.a, $ 1.50. Palcos bajos y balcón sin entrada, id. id., $ 1; id., id., $ 1.20.—Platea con entrada, id. id., $ 0.30; id., id., $ 0.40.—Tertulia con entrada, id. id., $ 0.30; id. id., $ 0.40.—Entrada general y a palco, id. id., $ 0.15; id. id., $ 0.20.

Función entera: Palcos de cazuela sin entrada, $ 1; Delantera de cazuela con entrada, $ 0.25; id. id. paraíso, id. id., $ 0.20; Entrada de cazuela, $ 0.15; Id. id. paraíso, $ 0.20.

COLON — Compañía de la Escuela Experimental de Arte Dramático, Director: Atilio Supparo. Función todos los días, jueves, sábados y domingos.

Hoy, CUANDO FLORECZAN LOS ROSALES.

Precios de las localidades: Palcos $ 1.20; platea, 0.20; entrada general, $ 1.20; platea, 0.20; entrada general, 0.10; delantera de cazuela con entrada, 0.15.

CAMPO — Espectáculo de variedades. Función todas las noches. Domingos y días feriados, matinée.

Precios de las localidades: Palcos avant-scene sin entrada, $ 2.00; Id. baltrille, sin entrada, $ 2.00; Id. bajo, con id. id., $ 2.00; Id. bajo id. id. $ 1.50; Tertulia, 0.50; Sillón de platea sin entrada, $ 0.80; Delantera de galería, entrada, 0.10; Entrada general, sin entrada, 0.10. — La boletería se halla abierta desde las 12.

NOVAL — Espectáculo de variedades. Función todas las noches.

Precios de las localidades: Palcos Grille, sin entrada, $ 2.50; Id. avant scene, 2.00; Id. sin entrada, 1.50; Platea con entrada, 0.50; Delantera de paraíso sin entrada, 0.15; Entrada general, 0.20; Id. de Paraíso, 0.10.

PROFESIONALES

ABOGADOS

ADOLFO PEDRALBES, ABOGADO, tiene su estudio calle Maldonado número 977. 2919-Set.23.

PEDRO FIGARI—Abogado—Estudio: Misiones 188. 4127-pte.

PABLO DE-MARIA y JUAN JOSE AMEZAGA—Abogados—Estudio: 25 de Mayo 544. Horas: de 9 a 11 y de 1 a 4 p. m. 1054-pte.

JUSTINO y EDUARDO JIMENEZ DE ARECHAGA—Abogados — Han trasladado su estudio a Misiones 1362.—Teléfono: Central 556. 672-pte.

DENTISTAS

TRAVESO JOSE MA—Cirujano-dentista.—Uruguay 980. Teléfono Uruguaya 453, Central. 3697-n-n-o.

CARLOS ARTIGAS MIER ODIZZIO, cirujano-dentista de regreso a Montevideo. Horas de consulta: de 9 a 12 y de 14 a 16, Reducto 2491, Montevideo. 2035-n-n-o.

SAVERIO LAGUARDIA—Cirujano-dentista. De regreso de su viaje a Europa, ha reanudado sus tareas profesionales. Yí 1290, esq. San José. 2121-pte.

RICARDO BONABA—Cirujano-dentista. Consultas: de 9 a. m. a 5 p. m.—Calle Río Branco 1296, esq. Colonia. 2274-pte.

ERNESTO CARDELLINO—Dentista. Consultas, de 9 a 5 p. m. Jefe de la Clínica Odontológica del Hospital de Niños, Convención 1253. 221-pte.

JOHN S. BURNETT y S. SARTORI—Cirujanos-dentistas.—Sistema americano. Sarandí 526 (Plaza Matriz).—Teléfono Uruguaya 1585. 1819-pte.

R. RINALDI GUERRA — Dentista. Asistente a las clínicas del doctor Jarman, de Filadelfia; doctor Black, de Chicago. Ha reabierto su estudio en la Plaza Independencia 1262. Consultas, de 9 a. m. a 3 p. m.

ENSEÑANZA

CLARAMUNT y LEZAMA MUÑOZ — Contabilidad e Ingreso. Contador, cursos diurnos y nocturnos. Zabala 1374. 2764Set.21.

INGENIEROS

COOPER Hnos.
Ingenieros y Contratistas
CALLE CANGALLO núm. 456
Buenos Aires

LEONARDO COOPER
HUMPHREY W. COOPER
Estudios y Proyectos
Ferrocarriles carreteras, especialidades en desagües, riegos y canalizaciones, saneamiento de campos etc., etc.
1775-d-p-mine.13.

JOSE SERRATO—Ingeniero, Estudio: Mercedes 911. 3712-Ft15.

FOGLIA y BELLONI — Ingenieros-constructores, han trasladado su estudio a la calle Río Negro 1456. 2442-pte.

ESCRIBANOS

ENRIQUE SEGOVIA GRASA—Escribano. Tramitación de sucesiones, administración y compra-venta de propiedades. Juan C Gómez 1391. 1322-pte.

MEDICOS

Dr. JOAQUIN DE SALTERAIN—Oculista. Consultas: lunes, miércoles y viernes, de 2 a 4. Canelones 1276. 80-Ene11.

Dr. JUAN CARLOS MUNYO—Oídos, nariz y garganta, Asma y Uroiquitis crónicos. Nuevo tratamiento por inhalaciones secas. Aparatos Drageer. Uruguay 961. Consultas, de 3 a 5, excepto los jueves.

Dr. CARLOS BUTLER—Especialista Exclusivamente Rayos Rontgen y Radium. Ha reabierto su laboratorio en la calle San José 853. 1586-pte.

El Dr. JAIME GIANETTO, especialista en oídos, nariz y garganta, abrió su nuevo consultorio en la calle Colonia 1176. 1160-pte.

Dr. DELGER—Especialista en enfermedades del riñón, vejiga, próstata, uretra y sífilis. Consulta todos los días, de 3 a 7 1/2 p. m. Trasladó su consultorio a la calle Ituzaingó 1217 entre Sarandí y Buenos Aires. 264-pte.

Dr. LUIS M. OTERO—Especialista en las enfermedades del riñón, vejiga, próstata, uretra y venéreo-sifilíticas. A su regreso de Europa, ha reabierto su consultorio en la Avenida 18 de Julio 1434. Consultas, de 2 a 4. 1292-pte.

Dra. PAULINA LUISI—Primera médica-cirujana uruguaya. Especialista en enfermedades de señoras, niños y partos. De regreso de su gira por Europa, ha reanudado sus tareas profesionales. Avenida de la Paz 1286.—Teléfono: Uruguaya. 4072-pte.

Dr. E. BIRABEN—Especialista en las enfermedades del riñón, vejiga, próstata, uretra y venéreo-sifilíticas.—Consultas, de 2 a 6 1/2. Consultas nocturnas: lunes, miércoles y viernes, de 8.30 a 10. 832. Teléfono: Uruguaya 203 (Central). 17pte.

Dr. JOSE MARTIRENE—Médico-cirujano de oídos. Se ocupa también de las enfermedades de oído, nariz y garganta en los niños. Consultas: lunes, miércoles y viernes, de 1 a 3 p. m. Colonia 1253. 1729-pte.

Dr. C. Bellini Carzoglio
Especialista en Oído, Nariz y Garganta
Rincón 717 entre Juncal y Ciudadela
Consultas de 2 a 4. menos Miércoles y feriados
1942.h.n.o

Dr. PEDRO MARTINO—Especialista en las enfermedades del oído, nariz y garganta. Colonia 1116. 16pte.

Dr. ENRIQUE MENDEZ — Oculista. Uruguay 1222. Consultas: de 15 a 17, exceptuando los jueves. 14-pte.

Dr. IMHOFF — Especialista en las enfermedades de las vías urinarias. Trasladó su consultorio a la calle Mercedes 1166. 2491-pte.

Dr. HORACIO GARCIA LAGOS—Cirujano. Se mudó a Dayman 1239. Consultas: de 2 a 4 p. m., excepto los jueves. Jueves, N. 1327-pte.

Dr. JOSE CARLOS ANSELMI—Oculista. Jefe de la Clínica Oftalmológica de la Facultad de Medicina. De regreso de Europa, ha abierto su consultorio, Rincón 791. Consultas, de 2 a 5 p. m. Teléfono: La Uruguaya. 1327-pte.

Dr. RUCKER— Médico oculista de la Facultad de Medicina de París. Consultas de 1 y 20 a 4 p. m. Sábados y festivos exceptuados. Colonia 1162. Teléfono Uruguaya 2133 (Central). 3761-pte.

Dr. FELIPE PUIG— Especialista en oídos, nariz y garganta. Consultas, de 3 a 6 p. m., excepto los sábados. Calle San José 832. 570-pte.

Dr. HECTOR TALICE—Médico-cirujano. Calle Colón 1596. Teléfono La Uruguaya 1429, Central. 1047-pte.

Dr. A. VAZQUEZ BARRIERE — Oculista. Calle Andes 1212 (antes 884). Consultas de 2 a 5 p. m., excepción de los jueves y festivos. 2720-pte.

Secretas - Urinarias - Piel
Prof. PERULARO Dr. MALVICINO
Cura de la mujer que adolece de
606 - 914
TUCUMAN, 686 BUENOS AIRES
1246-Ft.22.

Dr. JOSE PEDRO URIOSTE—Medicina general: con preferencia enfermedades del corazón y estómago. Consultas: lunes, miércoles y viernes, de 1 a 3. Ronceau 1522. 261-pte.

Dr. JUSTO A. TRIAY — Sierra 2440. Teléfono La Uruguaya 439 (Aguada). 4165-pte.

Dr. GHIGLIANI — Epilepsia, histeria, ataques convulsivos. Calle San Salvador 2224. Consultas: de 1 a 3 p. m. 2357-pte.

Dr. JUAN B. BADO — Especialista. Se ocupa exclusivamente de las enfermedades del riñón, vejiga y uretra. Consultas de 3 a 6. Rincón 730. 1064-pte.

Dr. MANUEL QUINTELA — Oído, nariz y garganta.— Consultas: todos los días menos los jueves y feriados, de 1 a 3 p. m. Teléfono La Uruguaya 1569. Uruguay 822. 230-pte.

Dr. JUAN SERAVETTI LARRAYA — Médico. Tratamientos especiales para la cura radical del reumatismo y de la sífilis. Horas de consulta: de 1 a 3 p. m. 18 de Julio 1498.

Dr. EDUARDO MARTINEZ — Médico-cirujano de la Facultad de París. Consultas: de 1 a 3. Lavalleja 1711. 264-pte.

Dr. S. J. COPPOLA — Especialista en las afecciones de oídos, nariz y garganta.—Tratamiento del asma por el método de Efrain. Dayman 1315 y 1317, entre San José y 18 de Julio. Consultas todos los días de 10 a 12 y de 14 a 16. 4032-hno.

Dr. DOMINGO J. ZENI
Dr. B. ESCUDERO CAPRARIO
Médicos - Veterinarios
Aplicación científica de las vacunas contra el Carbunclo y la Manchá y Tuberculinización
TREINTA Y TRES, 1372, Montevideo — 18 DE JULIO Paysandú
6082-h.n.o.

SANATORIO ALVARIZA — Especialista en enfermedades de señoras, de niños y de la sangre. Terapéutica natural: Hidroterapia, electricidad, masajes curativos y para adelgazar, etc. Consultas, de 2 a 4. Alojamiento y asistencia por correspondencia. Doctor Roig, de la Facultad de Madrid. Calle 18 de Julio 1277. 15-pte.

PARTERAS

NO MAS DOLORES—Consultorio a la nueva escuela moderna, de la partera Mme. Nozaus, aprobada en la Facultad de Ciencias Médicas de Buenos Aires y Montevideo. Parto análgico. Recibe pensionistas. Consultas de 8 a 10 y de 2 a 5 p. m. Uruguay 1768. 2072-hno.

MASAGISTAS

HAMMERLY y Sra. DUPUY DE HAMMERLY, ex-profesores de Europa. Masaje médico e higiénico y estético para adelgazar. Cerrito 567. Consultas de 13 a 17, menos los sábados. Teléfono Uruguaya 773 (Paso Molino). 2874-pte.

REMATADORES

ARTURO MOLINS, rematador, Gaboto 1351. Teléfono La Uruguaya 1642 (Cordón). 2622-hno.

Hoteles Recomendados

GRAND HOTEL
25-FLORIDA-25 Buenos Aires
EL PREFERIDO POR LAS FAMILIAS
por su gran confort y excelente cocina
y su ubicación
PRECIOS JUSTOS
3551-h.n.o.

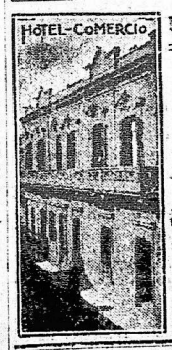

HOTEL COMERCIO
de MERCEDES
Calle M de Papaleo
El más céntrico y lujoso de la ciudad. Habitaciones entiladas. Buen servicio de baños. Excelente cocina. Precios baratos.
2584-hno

HOTEL SUIZO
COLONIA SUIZA
Nuevos y lujosos departamentos dotados de todo confort moderno. Instalaciones eléctricas. Ventiladores, etc. Servicio de agua fría y caliente en las habitaciones y cuartos de baño.
Precios Económicos
No se admiten personas que padezcan enfermedades contagiosas : :
1563-h.n.o.

Barraca DE MADERAS y Artículos de Construcción
de LUIS G. LASALA
Calle Cerro Largo, 969.—Montevideo
Gran surtido permanente de postes, picketes y alambre de todas clases. Se encarga de la construcción de todas clases de galpones en general, ya sea en la capital, como en cualquier punto de la República, contando para tal efecto con un personal competente. pte.

SAN JOSE
HOTEL PARIS de ESPINA Hermanos
Casa céntrica, con las mejores comodidades para pasajeros. Especial servicio de restaurant. Cuarto de baño. Se sirven banquetes y lunchs.
Calle Artigas 68 (Plaza principal)
SAN JOSE DE MAYO
1495-hno.

1819-h.n.o.

GENERALES

Escuela de Escultura Decorativa

CLASE DE DIBUJO INDUSTRIAL a color—Llámase a la inscripción a toda persona que desee anotarse en el registro (gratuitamente). Horas de oficina: de 10 a 11.

CLASE DE DIBUJO Y MODELADO—Llámase a la inscripción a las señoritas que deseen anotarse en el registro (gratuitamente). Horas de oficina: de 10 a 11.—Ateliel 1361, Montevideo. 2901-Oct.10.

Ferrocarril Central del Uruguay

AVISO

Tren de Piedras a Central

Se hace saber al público en general que a partir del 1.o de Octubre próximo, quedará modificado el horario actual del tren No 2 de Piedras a Central, y regirá hasta nuevo aviso el siguiente horario:

Salida: Piedras, 5.30. Independencia, 5.35. Colón, 5.41. Sayago, 5.46. Tarará, 5.51. Bella Vista, 5.55.

Llegada: Central, 5.59.

Desde la misma fecha el tren combinación de Peñarol observará el siguiente horario:

Salida: Peñarol, 5.35. Llegada: Sayago, 5.39.—Montevideo, Setiembre 6 de 1916.—C. W. Bayne, Administrador General. 2890-Set.24.

Compañía Trasatlántica de Barcelona

Vapores correos subvencionados por el gobierno español, con poderoso servicio de telegrafía sin hilos.

El vapor correo español

P. de Satrústegui

saldrá el 25 de Setiembre a las 8 horas directamente para los puertos del Norte de España, recibiendo carga y pasajeros para los siguientes puertos: Santos, Río de Janeiro, Tenerife, Lisboa, Vigo, Coruña, Gijón, Santander y Bilbao.

El citado vapor, recientemente reformado, posee espléndidas comodidades en departamentos y camarotes de primera clase, segunda económica y tercera clase.

El magnífico vapor-correo

Reina Victoria Eugenia

saldrá el 2 de Octubre a las 2 horas, recibiendo pasajeros directamente para Tenerife, Cádiz, Almería y Barcelona.

Este vapor, tipo ideal del transatlántico carrera el Río de la Plata y puertos españoles, reune todas las condiciones de rapidez y comodidad requeridas por los viajeros, como lujosidad, solidaridad, salubridad, lujosos departamentos para familias y espléndidos camarotes para una, dos y tres personas.

Admite también carga para los puertos indicados.

Por más informes, recurrir a sus agentes: PEDRO FERRES y Cía., calle Misiones núm. 1331.

HERNIAS

QUEBRADURAS

SU CURACION radicalmente sin operar, por el procedimiento de los señores PORTA Hermanos. Alivio instantáneo y curación sin peligro ni molestias.

FAJAS para hombre y señoras desde $ 3 a 15, para todo defecto de vientre. Folletos y consultas gratis de 9 a 5 p. m.

Calle Buenos Aires 304, esquina Zabala — Montevideo
Casa en Buenos Aires: Chile y Perú
2460-pte.

Ferrocarril Central del Uruguay

AVISO

Se avisa al comercio y al público en general el apr. de conformidad con los artículos núms. 27 y 19 de los Reglamentos de Cargas, Equipajes y Encomiendas, respectivamente, se procederá el día 27 de Setiembre de 1916 al remate de los artículos encontrados en los coches y sobrantes de cargas, encomiendas y equipajes no reclamados.

Los que se consideren con derecho a esos artículos deberán presentar su reclamo y probar su derecho antes de la fecha indicada.

Montevideo, Setiembre 12 de 1916.—C. W. Bayne, Administrador General. 2919-Set.22

Compañía Salus

AVISO A LOS Sres. ACCIONISTAS

Se comunica a los señores Accionistas que desde esta fecha, se empezará a pagar en el Escritorio de la Compañía, calle Cerro Largo número 177, el Dividendo Complementario correspondiente al Segundo Semestre del Ejercicio 1915-1916, recientemente terminado y el dividendo anual por el mismo Ejercicio a las Acciones de serie especial.—Montevideo, Agosto 12 de 1916.—El Secretario.

Compañía Argentina de Navegación

NICOLAS MIHANOVICH Limitada

LINEA ENTRE
Montevideo y Buenos Aires

Gran rebaja de tarifas
A REGIR
del 24 de Agosto de 1916

A las 10 p. m., todos los días; con los espléndidos vapores
"CIUDAD DE BUENOS AIRES"
"CIUDAD DE MONTEVIDEO"

Primera clase: Ida, $ 3.20; Ida y vuelta, 6.00; proa: Ida, 0.50; Ida y vuelta, 1.60.

Agentes: CHRISTOPHERSEN Hnos.—Calle Piedras esquina Solís.

POLVO DE MARMOL
PARA
Estuques y Revoques finos

En venta en la Compañía de Materiales de Construcción, calle Cerrito número 491. 1315-h.n.o.

MARVEL
El específico infalible para evitar la caída del cabello
Cura la CASPA

COMERCIALES

DISOLUCION DE SOCIEDAD—A los efectos legales participamos al público que declaramos al público que de común acuerdo declaramos disuelta la sociedad que teníamos constituída en esta plaza en el ramo de café en la calle 33 número 1572, y restaurant, habiéndose hecho cargo del activo y pasivo de la sociedad don Máximo Lorenzo. A los efectos de la ley de 26 de Setiembre de 1904 se emplaza a todos los acreedores para que dentro del plazo de 30 días se presenten con los justificativos del caso en la sede social, calle Treinta y Tres número 1572.—Montevideo, Setiembre 5 de 1916.—Máximo Lorenzo, Manuel Corbal. 2866-Set.28.

AL COMERCIO—Se hace saber que he prometido en venta a la sociedad Marroig y Coll, el negocio de panadería situado en esta ciudad, calle Rocha número 2763, denominada esa panadería "Estrellita". Los que se consideren acreedores deberán presentarse en el mismo negocio dentro del plazo que determina la ley.—Montevideo, Setiembre 15 1916.—Eduardo Montero. 2918-Oct.5.

DISOLUCION DE SOCIEDAD—A los efectos que hubiere lugar hacemos saber que de común acuerdo y con intervención del letrado Horacio Jiménez de Aréchaga, hemos disuelto la sociedad que giraba en esta ciudad, calle Treinta y Tres número 1354, bajo la razón social "Della Croce, Milburn y Cía.", con agencia de propaganda en general titulada "Agencia Della Croce", haciéndose cargo del activo y pasivo los señores Ignacio Della Croce y Carlos Suárez Martins que continuarán con el mismo negocio.

De acuerdo con la ley de 26 de Setiembre de 1904 se hace esta publicación. Por lo tanto los señores acreedores deberán presentarse en la indicada casa dentro de 30 días.—Montevideo, Setiembre 8 de 1916.—Eduardo Milburn, Ignacio Della Croce, Carlos Suárez Martins. 2908-Oct.5.

DISOLUCION DE SOCIEDAD—A los efectos legales participamos al público y al comercio que de común acuerdo y por escritura otorgada ante el escribano Bernardo Magarlhos, hemos disuelto la sociedad "Gianoz y Cía", separándose de ella don Juan A. Bugna y don Humberto Piovene y quedando el activo y pasivo a cargo de don Angel Gianoz, quien continúa solo con la casa.—Montevideo, Setiembre 12 de 1916.—Angel Gianoz, Humberto Piovene, Juan A. Bugna. 2925-Oct.6.

Compañía del Gas de Montevideo Limitada

REBAJA EN EL PRECIO DE GAS

Aviso a los Señores Consumidores

Habiendo sido recién reducido por el Superior Gobierno el impuesto sobre el carbón importado, y habiendo tambien disminuido en algo los fletes de los buques carboneros—la Compañía del Gas tiene el placer de anunciar a sus clientes y al público en general, que ha resuelto desde el 1.o de Octubre de 1916, es decir, empezando con el consumo de dicho mes de Octubre, hacer una rebaja en el precio del Gas.—Por consiguiente, desde la fecha mencionada, hasta nuevo aviso, el precio será:

PARA CONSUMO DE COCINAS A GAS, CALENTADORES DE AGUA, INDUSTRIAS, Etc. COMO TAMBIEN PARA ALUMBRADO NUEVE CENTESIMOS POR METRO CUBICO.

Montevideo, Septiembre 15 de 1916.

TOMAS F. LANE,
Administrador General.
2949-d.m.l.v.-h.n.o.

Por Mensualidades

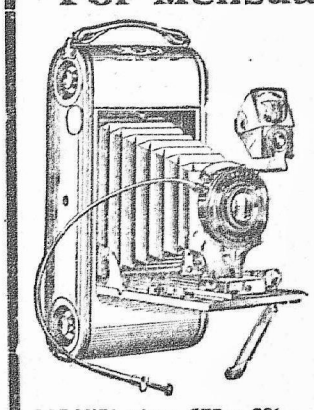

Máquinas Fotográficas
Ansco
Kodak
Goerz
Zeiss
y otras
SECCION FOTOGRAFIA
Casa Pablo Ferrando
SARANDI núms. 675 y 681 Montevideo

NUEVOS ALAMBIQUES
para DESTILAR y RECTIFICAR RON, AGUARDIENTES, ALCOHOLES, etc.
DEROY FILS AINÉ
CONSTRUCTEUR
75, rue du Théâtre, 75
PARIS
GUIA PRÁCTICA del Destilador de Aguardientes de Esencias, etc. MANUAL del Fabricante de RON y TARIFA ILUSTRADA enviados franco.

Avisos del día

AL COMERCIO

El vapor Italiano "Affinita" terminó la descarga en el depósito número 1. La revisación de las averiguaciones se efectuará el día 21 Setiembre de 1916, de 2 a 5 p. m.

Las notas de reclamaciones, ya sean por faltas de bultos, faltas en los contenidos o averías que resultaren, deberán presentarse dentro de las 24 horas de terminada la revisación.—Montevideo, Setiembre 21 de 1916.—Los Agentes Isidoro Hermanos. 2952-Set.29.

Sociedad Cooperativa Telefónica Nacional

PAGO DE DIVIDENDO

Se invita a los señores accionistas a cobrar el Dividendo Provisorio del ejercicio del corriente año, que se abonará todos los días hábiles de 9 a 11 a. m. en el local social, Plaza Independencia 827, desde el día 2 de Julio próximo en adelante.—Montevideo, Junio 28 de 1916.— La Gerencia. 2551-hno.

SANTEINE Estreñimiento — PURGANTE AGRADABLE — Obra SIN COLICOS — El más fácil PARA LOS NIÑOS — MONTAGU-PARIS y FARMACIAS

Bebed Agua Salus

BANCO DE COBRANZAS, L. Y ANTICIPOS
CASAS PARA ALQUILAR

CASAS BAJAS—Calle Paraguay núm. 1242, 4 piezas, $ 20; Isla de Flores 823, 4 piezas, $ 22; Municipio 1610, 4 piezas, $ 25; 21 de Setiembre 255, 8 piezas, $ 45; Maldonado 1922, 7 piezas, $ 35; Salsipuedes 1653, 6 piezas, $ 40; Durazno 112, 4 piezas, $ 27; Nueva Palmira 3740, 7 piezas, $ 23; Victoria 1156, 6 piezas, $ 30; Minas 1217, 4 piezas, $ 28; Joaquín Requena 1695, 4 piezas, $ 30; Guadalupe 1628, 4 piezas, $ 23; Salsipuedes 1729, 4 piezas, $ 20; Patria 1102, 2 piezas, $ 20; Médanos 1602, 4 piezas, $ 18; Convención 1419, 3 piezas, $ 22; Soriano 1326, 3 piezas, $ 16; Carapé 2161, 4 piezas, $ 25; Vaquerías 1216, 9 piezas, $ 30; Juan M. Blanes 565, 3 piezas, $ 10; William 25, 2 piezas, $ 11.

NUESTRO TECHADO Ruberoid

Las PINTURAS y PRODUCTOS de la Standard, Paint & Co. NUEVA YORK

además de aminorar el costo en la construcción, produce el mas bonito acabado, y le asegura contra las HUMEDADES y GOTERAS en cualquier azotea.

Son todos de RESULTADOS POSITIVOS y EFECTOS PERMANENTES

Toda persona que piense edificar o hacer reparaciones debe consultarnos sobre el particular.

CARLISLE, CROCKER & Co.
Calle RINCON, 426 - Montevideo
1819-h.n.o.

The National City Bank of New York
Sucursal de Montevideo — Calle 25 de Mayo esq. Zabala
INFORMA AL PUBLICO que acaba de abrir sucursales en
BAHIA BRASIL y VALPARAISO CHILE
La Sucursal de Montevideo se pone a la disposición del comercio para toda clase de operaciones de banca con esos países
2842-hno.

PÁGINA DE LA CAMPAÑA

De la Federación Rural

Solicitud al Ministro de Hacienda

La Federación Rural ha dirigido al Ministro de Hacienda la siguiente comunicación pidiendo sea derogada la ley que creó el impuesto al ausentismo:

Excmo. Señor Ministro: Que la institución que me honro en presidir, preocupada de hacer carne, por todos los medios a su alcance, aquellas medidas que favorezcan a las clases productoras, ha decidido dirigir una V. E. una gestión que juzga de vital importancia. En ella, refiriéndose a la derogación de la ley de Enero de 1916 que creó el doble impuesto territorial, para los propietarios ausentes del país. En momentos en que el referido impuesto se está recaudando, bien pudiera esta gestión estar calificada de prematura cuando menos la citada reforma a fin de impedir los daños que causa esa gravamen, ya sea evitando que lo paguen aquellos que aún no lo han abonado o bien pretendiendo su devolución para aquellos que lo hubieren cumplido con el 25 por ciento establecido el Consejo que preside, de los contribuyentes del despoblado en estos momentos el "hecho consumado" a fin de que V. E. con mejor premura esta repoblar pueda estudiar detenidamente la cuestión. Limita a solicitar de V. E. en su carácter y ministerio que inspira a que dicte el proyecto favorable a la derogación de la ley de referencia, el próximo período legislativo. Entre los muchos que se exponen para la derogación de la ley, el posible los argumentos de que fundamentan todos la institución que pretende. Las evidentes resistencias que ha levantado en los impuestos mencionados en poder de los dos razones que la fuerzan que expuestas en la Cámara de Diputados en la ley. Examinado, en efecto, el impuesto en referencia se ve que el fin perseguido, que es una medida que concurre a la defensa del ganado extranjero. En lógico que se mire la industrialización de los productos de ganado sin fundamento indiferente en las países "Ofrec pero no nacional" que como la nuestra, que no cuentan con reservas acumuladas, la respuesta a los que menester del concurso del dinero extranjero a la categoría de una ficción apodíctica. Mediante los capitales extranjeros que han tendido Ferrocarriles y Tranvías y Angua Corrientes y Frigoríficos y mediante esos capitales los mismos tenido también mercado para nuestra actividad pública, que se realizó, mediante esos capitales hemos hecho obra de civilización en el País. Y bien, la ley de ausentismo viva derogación se solicita exclusivamente para el país, en esos capitales, porque al exigirles, en el caso de que se quedan en el país el doble impuesto inmobiliario, los castiga en una forma exagerada y se los perjudica bienvenido no hay ejemplo de ello, en ningún otro país, legislación alguna Australia, con estar en condiciones especialísimas, que ya conocen los países del Uruguay, solo recarga la contribución inmobiliaria en un 25 por ciento, en un 50 por ciento. Fuera de esta razón, que es de principal, se tienen las demás incuestionables más más. El impuesto de doble, además, adolece de la de ser un verdadero impuesto de injusticia al consumo, como extra, al capital producto en radicado en el país. Y como acaso ese capital no tiene otro fin que ofrecer por ellos los concepto, para que se le considere nacional. Por el contrario Extra cuando ese no se ofrece, es decir, que el capital deja menos de beneficiarse con los capitales y trabajo, por ser nacional, no corre la misma suerte y los mismos alimentos que cuando nuestra sociedad, como por decirlo en los países europeos, que sufren las tribulaciones de la guerra civil o tres los días que vivimos de una era de progreso? La exportación de ganado, que es en definitiva, lo que se quiere castigar, no es un mal que nadie alarmarse. Mas bien, debe dudar suscitar la existencia del recargo del impuesto con que se la grava. Nadie porque tal recargo facilmente cumplido o la aprovecha de los ganados mismos. Es en efecto, algo muy tolerable en una sociedad, el hecho de que aquel que posee un bien en nuestro país, gase en el extranjero. Es lógico y edificio; pero es un mal indiscutible que, habitado con un recargo tan formidable como el de que se trata, venda la tierra y el precio de ella, sea interrumpido. Pero si del punto de vista teórico, el impuesto al ausentismo puede producir las perturbaciones que se han señalado, estimo la Federación Rural, que bajo el punto de vista práctico, es también muy vulnerable. Desde luego que de ser que encarando la conveniencia fiscal, sus resultados son bien exiguos y por el poco beneficio que ella produce, al erario, ni con mucho compensan los grandes males que acarrea. En efecto, en uno de los premios en que con una intensidad ha de repercutir, en el de los estancieros. Y destino que ha de productores, los que pagarán el principal tributo a dicha ley, es la ganadería brasileñoa. Bien es verdad que estos, muy por hoy, no suman una fuerza apreciable como la podrían haber sumado hace varios lustros, pero siempre en cierto que si los campos en poder de nibilitas brasileños, negra se hubiera en la Cámara, no pasan de un 6 por los campos de ganaderos o de propietarios de otras nacionalidades a quienes pueda llamarse la ley, si con mucho llegan a ese porcentaje. Siendo esto así, ¿está quiera comprender el agravio que se infiere a este pueblo hermano, mediante la legislación, con los resultados fiscales que produce? ¿Valen estos acaso tanto como para que se expongan a nuestros concludadanos que tengan tierras en el Brasil o en la Argentina, a una legítima represalia por parte de esos países y que bien pudiera acaecer al dictar leyes análogas a esta ocasa derogarlos es solicita? Entiende que la respuesta es marcadamente clara y que la mas elemental prudencia aconseja derogar esa ley. Por último, no habrá escapado al ilustrado criterio del señor Ministro que la ley de referencia, ha presentado positivas dificultades en su aplicación a tal punto que son tan numerosas las excepciones hechas al respecto que fatalmente la desnaturizan en tanto Sociedades que a primera vista parecía que les alcanzaba la ley, han encontrado en ella un resquicio para escapar a sus duros efectos. Ante ese Ministerio, que muchos no, excepción que se han tramitado en tal sentido y bastará recordar el caso de la firma "Liebig" donde a pesar de una vista fiscal adversa, la Cámara de Apelaciones solvió liberarla del doble impuesto, para corroborar lo que en afirma. Todas estas consideraciones han inclinado a la Federación Rural a dirigirse a V. E. este problema y a solicitar que estudiando con la detención que se merece tome en la oportunidad debida y antes del próximo ejercicio económico las medidas necesarias para que V. E. que lo promueva esa derogada. Por tanto, V. E. se sirva tener habiendo por solicitado y en mérito a los argumentos expuestos quiera resolver de conformidad y será justicia.—**José Frutera Gomez**, Presidente.—**Daniel Castellanos**, Secretario.

TABLADA

SITUACION DEL MERCADO

MOVIMIENTO Y PERSPECTIVAS

(Especial para El SIGLO)

Las operaciones de Tablada se desarrollaron durante la semana dentro de las favorables condiciones que habíamos previsto. El mercado se mostró siempre con demanda activa y cotizaciones firmes para todos los productos de la industria, siendo los novillos los que mas se resintieron de los precios inferior o flacos.

No aquí dentro de qué límites oscilaron los precios, por kilo en pie:

Novillos, $ 0.094 a 0.145; vacas, 0.060 y 0.090 a 0.147; terneros, 0.090 y 0.095 a 0.150 y 0.155.

Los ganados despachados colocados durante la semana fueron:

Novillos.	4440
Bueyes	1042
Vacas	7112
Vaquillonas	506
Corderos	499

Se repartieron como sigue:

	Reses
Frigorífico Montevideo	4804
Salterio de Ferrés	30
Rapallini e hijo . . .	42
Abasto	6692
Interior	2422
Servicio particular	37
Exportación.	499
Total	8525

En la interior semana el total ascendió a 6874 cabezas.

Para las próximas ventas se anuncia, hasta ahora, una oferta de 7500 vacunos, mas o menos, cuya entrada se espera para el medio del mes.

Los ganados de cerda, tuvieron una tonelada de cebada, con un total en el año de 2.238, y 125 de alpiste, con un total de 2.278, y 52 fardos de cuero ovejunos, con un total de 2.824.

La uva de mesa en los mercados

Pocas son las variedades de uva de mesa que se exportan de la región de Cuyo y tienen buena aceptación en los grandes mercados del interior. Una de ellas es la moscatel que se utiliza también en la fabricación de vinos, aunque en pequeña cantidad, para la fabricación del vino. En la región de Cuyo, el cultivo y el ambiente han contribuido a formar algunas subvariedades que se van haciendo estudiando estudios amplegráficos en el país, pasan para la mayor parte de los vitícultores que el principal objetivo es la variedad de moscatel. Tan es así que cuando se tiene que hacer la selección de sarmientos para plantaciones, los cultivadores en vez de elegirlos de las plantas que tienen la menos desperdicio y reune todos los caracteres exigidos por el público, como ser la forma, tamaño del racimo y de los granos, los eligen tal vez en mayor cantidad, de aquellas plantas portencedores a la más variedad pero de escasa producción y cuyos racimos son de forma irregular, en tamaño bajo granos unifortes, haciéndose por esta causa, la preparación de la fruta indispensable para la exportación.

Con respecto al color de la uva, la moscatel de la región de Cuyo se distingue en blanca y rosada; la primera se cultiva más en San Juan, de que posee bajo el nombre de común en Mendoza. Por su color dorado, aroma, forma, sabor y poca rugosidad de su cutícula de los granos, es más buscada y aceptada la blanca que la rosada y ocupa que se pague algo más cara, aun cuando esta última se produce en menor cantidad y es conocida más en los mercados de esta capital. La moscatel rosada en cambio, es de producción abundante y racimo más grande y uniforme; el grano es menos carnoso y en película es más resistente y consistente, pero las últimas que la hacen desmerecer.

La variedad moscatel, aparte de sus buenas cualidades de aceptación en los mercados que le permiten extender aún más su punto, tiene otra ventaja de carácter terapéutico en los órganos sexuales, presenta en un mismo racimo, granos de todos los tamaños bien desarrollados, hacíéndose por consiguiente indispensable la separación de los defectos para la exportación; pero este defecto, como hemos dicho, no se observa con igual intensidad en todas las subvariedades que se cultivan de esta planta.

Entre las variedades importantes de uva blanca que se cultivan, aun solo en Mendoza, tienen buenas condiciones para la exportación, la Moscatel Alejandría, la Moscatel Gordo Blanco, la Moscatel Chica y la Moscatel Rosada.

Las variedades importantes de uva blanca que se cultivan, aun solo en Mendoza, tienen buenas condiciones para la exportación, y a la vez, la Moscatel Alejandría, la Moscatel Gordo Blanco, la Moscatel Chica y la Moscatel Rosada.

Las variedades importantes de uva blanca que se cultivan, aun solo en Mendoza, tienen buenas condiciones para la exportación, y a la vez, la Moscatel Alejandría, la Moscatel Gordo Blanco, la Moscatel Chica y la Moscatel Rosada.

Aves de corral

Las "faveroiles"

La raza Faverolle es de descendencia francesa. Lo mismo que otras aves de corral de esta nacionalidad, es de una variedad fuerza importadas a América, principalmente a los Estados Unidos, desde Inglaterra. No se sabe con exactitud hasta cuando se remonta la fecha de la primera importación, pero debe ser muy antigua.

El ave Faverolle es mezcla de algunas razas de aves de Inglaterra, descendiente de la Dorking; las plumas de las piernas y patas pruebas que tiene sangre asiática, y se sabe, por ultimo, que es su ascendencia particularmente las variedades Houdan o Crevecoeur.

Una de sus características más notables de la Faverolle es el denso plumaje de que posee bajo el pecho, que da una apariencia peculiar. Algunos creyeron que la Faverolle es una variedad rústica y una predicción a favor de la Faverolle, del ave y contra el tiempo frío, la cual contribuye mucho a la robustez de la raza.

Aquellos criadores que demuestran preferencia por las gallinas de pierna desnuda, salvo no muestran interés por las Faverolles; pero esta es una condición de poca importancia, que se aplica a una variedad como la Faverolle, de carne de tan buena calidad y de rendimiento considerable en huevos.

Dentro de la especie se conocen algunas variedades de Faverolle: las Faverolles Salmón, las Faverolles Cuitelas, las Armiñe ingleses, las Negras francesas, las Salmón francesas y las Azules.

En los Estados Unidos y otros países se han adoptado tipos de pesos de las aves de corral, tanto de pesos en carne como en huevos, a los efectos de la exportación y de los pesos en carne de las aves de poco medio, que son: 2 kilos; 2 libras; pollo, 1 kilo; media; pella, 5 y media. Los pesos de los huevos adoptados son: 1 kilo; White Faverolle Club de Norte América, 2 libras; pollo, 1 kilo; 2 gallina, 7; y pollo, 4 libras.

En cuanto a la variedad Faverolle Blanca, muchos criadores la prefieren porque produce la mayor cantidad de carne blanca, la menor cantidad de huevo, y el mayor rendimiento en huevo durante los meses de invierno. Las aves de esta variedad son mansas por lo general, se crían fácilmente, crecen con rapidez y resisten toda clase de temperaturas. Su carne no tiene igual como producción de carne, de carne de tan buena calidad y de rendimiento considerable en huevos.

Dentro de la especie se conocen algunas variedades de Faverolle: las Faverolles Salmón, las Faverolles Cuitelas, las Armiñe inglesas, las Negras francesas, las Salmón francesas y las Azules.

En los Estados Unidos y otros países se han adoptado tipos de pesos de las aves de corral, tanto de pesos en carne como en huevos, a los efectos de la exportación y de los pesos en carne de las aves de poco medio, que son: 2 kilos; 2 libras; pollo, 1 kilo; media

NOTAS DE FENIX

Un balle memorable

Mañana, aniversario de la independencia de Chile, se va a revivir allí, con el colorido y el sabor de la época, un espectáculo social que constituyó el número más atrayente de los festejos oficiales. La oportunidad no puede ser más propicia para que ofrezcamos a nuestros lectores una idea de su magnificencia, y animación extraordinarias.

En 1841, siendo presidente de aquella república el general don Manuel Bulnes, este magistrado dió un balle en el Palacio de Gobierno. Una crónica de entonces contiene al respecto muchos y muy curiosos pormenores que patentizan el lujo desplegado.

El primer patio (dice) cubierto con un toldo blanco y con grandes estrellas tricolores, de las que pende dias grandes arañas, se hallaba guarnecido de cortinajes azules a la entrada y alrededor de consolas rojas. Un grande espejo ocupaba el centro de la misma entrada, y a sus costados se leían composiciones poéticas.

Seis espejos, con seis luces cada uno delante, 5 arañas de 12 luces y 12 lámparas, completaban la iluminación y adorno de este primer salón, en donde una banda militar tocaba alternativamente sinfonías y piezas de baile.

El segundo patio, o más propiamente el principal salón de baile, estaba decorado con singular primor y elegancia. Sus 22 columnas superiores sustentaban magníficos cortinajes de los colores nacionales, ligados entre sí por coronas y otros ricos ornamentos dorados; y de los frisos superiores e inferiores, pendían cenefas y follajes con flecaduras y ornamentos elegantes.

Bajo del grande arco del zaguán aparecía un balcón guarnecido de balaustradas de oro y blanco, que internaba en todo el zaguán, para la comodidad de la orquesta; y en la galería superior del centro las armas nacionales en un hermoso trasparente, soportado por las banderas de los Estados americanos, y coronado por un águila en macizo dorado, llevando una rama de laurel.

En los chapiteles de las columnas inferiores, se veían grandes medallones con los nombres de las principales batallas de la independencia y la de la campaña de la liberación del Perú, que ocupaban el frente de la orquesta.

Bajo esta misma galería se hallaban colocados 20 espejos sobre otras tantas mesas de arrimo con flores y dobles candelabros de a 10 luces por mesa.

Del techo, elevado sobre las dos galerías, se adornado con vistosos follajes y estrellones tricolores; pendían 9 grandes arañas de 12 luces cada una. Llevando 48 la magnífica que llenaba el centro, y 136 de 44 arañas iguales, de los arcos inferiores y superiores.

Se habían distribuído 2.200 invitaciones. Treinta y seis criados de librea con los colores nacionales, hacían el servicio de las salas de baile, sin contar con los que se ocupaban en los refrescos y otros servicios inferiores. Las señoras tenían a su disposición criadas, peluqueros, y proveídos de zapatos, aceites, perfumes y flores para en los salones de tocador; y hasta había prontos algunos sastres para remediar cualquier accidente ocasionado por la excesiva concurrencia.

Los refrescos ascendieron al balle fuerzo los siguientes: 432 bolellas cerveza, 54 id oporto, 1.080 id cidra, 25 id pipas cidra, 24 id ponche, 110 id de pisco, 450 libras dulces secos y abrillantados, 1.000 docenas barquillos, 5.000 vasos de helados distintas clases. Té y café a discreción.

La mesa de cena que tenía 80 varas de largo, y que en sus cabeceras y ambos costados daba 20 grandes cubiertos, tenía entre otros adornos notables una pirámide central con esta inscripción: "A los fundadores de la independencia—18 de Septiembre de 1810". —Entre los triunfales inscriptos: "A los vencedores en Maipú — 5 de Abril de 1818"—"A los vencedores en Chile — 1817". Además de estas obras de pasta de un gusto exquisito, se notaban 12 tortas de arcos perfectamente adornadas, 2 pilas, 2 fuentes y 2 tortas de diversas formas y gustos.

Los siguientes son los principales artículos consumidos en la mesa: 12 pavos asados, 25 id de Guinea, 32 cochinillos, 42 jamones, 100 perdices, 25 patos asados, 150 gelatinas, 100 flanes, 70 fuentes de dulces asadas, 60 id pasteles de frutas, 12 charlottes mousses, 60 libras dulces abrillantados, 100 frutas grandes de dulce, 300 libras dulces secos de distintas clases, 300 libras dulces en almíbar id, 384 botellas vinos de Champañá, 120 id id. Oporto, 96 id id. Peynet, 96 id id. Rhin, 48 id id Jerez, 72 id id Málaga, 72 id id Sidra, 72 id id Burdeos.

Chirimoyas, ciruelas, dátiles, plátanos, limas, etc., etc., las más hermosas y escogidas; todo en abundancia.

Este baile dió la última fiesta de esa clase dada por el Gobierno. Ninguna cuenta don Diego Barros, la disposición de las invitaciones cada una las mayores atenciones, dada que no siendo posible hacerlas extensivas a todo el mundo, ahí distinción de que se quejaron las familias consideradas decentes, resultaban muchos agraviados; además de que en contrario, el carácter republicano y democrático de nuestras instituciones se hallaban en la conciencia de todos, que ellas tenían entradas las gentes de cierto rango o que aspiraban a tenerlo; parte de el. El Gobierno de 1841 resolvió, con muy buen acuerdo, poner término a la costumbre imperante hasta la administración anterior, de celebrar el aniversario patrio con una fiesta de esa naturaleza.

El periodismo en el Brasil

Se ha efectuado en Río Janeiro una fiesta conmemorativa de la fundación de la imprenta periódica en el Brasil, la que comenzó el 10 de Septiembre de 1808 con la aparición de la "Gazeta do Rio de Janeiro" redactada por fray Tiago de José da Rocha. En la ocasión que nos ocupa se inauguró un edificio donado por la Sociedad Propagadora de las Bellas Artes a la Asociación de la Imprenta. En el salón de honor se puso el retrato del escritor brasilero Francisco da Silva Bethencourt, quien desde Londres difundió en su tiempo las principios liberales, en una publicación cuya existencia abraza el período de 1808 a 1822.

Caballo antediluviano

En la región de Santa Bárbara (Olivia) se ha hecho el hallazgo de un esqueleto enorme. El profesor Arturo Posnansky, que practicó la extracción con la ayuda de varios peones, ha puesto en descubierto el cráneo, la escámula vertebral y un antebrazo, cuyos miembros pertenecieron a un animal cuatrorumbo de la familia del "hipidium", o sea un gigantesco caballo antediluviano.

FENIX.

DISTINCIÓN

A NUESTROS AVIADORES

EN LA ESCUELA MILITAR

Ayer tarde, se celebró en la Escuela Militar, una interesante ceremonia, con motivo de entregarse las medallas "al mérito", conferidas por el Gobierno a los aviadores nacionales señores Roiso Lanza y Saenz Lacueva. La fiesta se celebró bajo el patronato del señor Joaquín C. Sánchez ministro de la Guerra, y a ella concurrieron el señor Ministro de Guerra, doctor Carlos A. Feín, ingeniero Rodolfo de Ariezaga, doctor Eduardo Barbarena, doctor Vidal, señor Benjamín Fernández de Medina, doctor Enrique E. Mendilharsu, doctor Pereira, doctor Ildefonso García Acevedo, doctor Luis Alberto de Herrera, señor Juan Pedro Bermúdez, doctor Andrés Lerena, señor Pedro Requena Bermúdez, doctor Ernesto Fernández Espiñeira, doctor Pablo Varzi (hijo) y señor Pablo Minelli Gonzalez. Después de oído el parecer de algunas de las personas presentes a la reunión, se resolvió ofrecer un ruidoso homenaje encuadrando con piel de foca, con una placa con inscripción y grabado en el mismo metal. La placa irá fijada en la cubierta superior del aparato que tripula el aviador, con caracteres claros que permitirán verla a través del círculo de foca, la inscripción siguiente: "A Enrique B. Roiso y Carolina Torres de Moreno sus amigos de Montevideo". Firmado los dos estos. Este álbum, que será un testimonio permanente de los muchos afectos con que cuentan entre nosotros los esposos Moreno, constituirá una verdadera obra de arte, que dentro de un estuche, con tapa de bronce, contiene 12 hojas de pergamino bitelado, en cada una de ellas se ha grabado una escena del aviador, con una dedicatoria que corresponde a los nombres de los adhesos a nuestro ilustre compatriota, con la leyenda: "Vencido el lazo de la Diccoffo de Santa Ana, en el gobierno, con mutuas relaciones de recíproco aprecio y de compatriotismo fecundo. Recuerdo de Montevideo, hasta su muerte". Es bello, con toda la intensidad de mi espíritu, al prestigioso ejército uruguayo, en las personas del ilustrado señor ministro Sánchez, del distinguido director de este establecimiento y de los cumplidos jefes, oficiales y alumnos que integran esta reunión convocada, con tan levantadas miras, por el señor ministro del ramo.

El señor Sánchez, contestó al representante de Chile con una breve y brillante improvisación.

El teniente Roiso Lanza, asumiendo la representación de su compañero Saenz Lacueva, ausente al ceremonial, leyendo un conceptuoso discurso.

La compañía de cadetes de la Escuela Militar, rindió los honores correspondientes.

En la diplomacia

Homenaje al ministro argentino

En los salones del Ateneo, se realizó ayer por la tarde la recepción en homenaje de amigos del señor don Enrique B. Moreno, Ministro Plenipotenciario de la República Argentina, que tenía por objeto cambiar ideas sobre la mejor manera de dar efecto una merecidísima demostración de aprecio en honor de tan distinguido diplomático y buen amigo del Uruguay. Hicieron acto de presencia los señores doctor Claudio Williman, doctor Julio Bastos, doctor Juan Zorrilla de San Martín, general Benigno Calistrato Martínez, doctor Miguel Martínez, doctor José Romeu, ingeniero Andrés Ilavoz, coronel Gustavo Lyons, doctor Pedro Martí, señor Antonio Seré, señor Ricardo Sánchez, señor Pablo Carlos de Veregui, doctor Abel J. Pérez, señor Federico Paullier, coronel L. Gómez, señor Carlos E. Rogberg, doctor M. Alonso Criado, comandante Arturo W. de Beer, Belfort y Ramírez, Juan Antonio Buero, e imposibilitados de concurrir, por diversos motivos, expresaron su adhesión a lo que se resolviese, los señores doctor Ildefonso García Acevedo, teniente general Eduardo Vázquez, doctor Luis Piera, general Máximo Santos, doctor Eduardo Acevedo, A. Feín, ingeniero Rodolfo de Ariezaga, doctor Eduardo Barbarena, doctor Vidal, señor Benjamín Fernández de Medina, doctor Enrique E. Mendilharsu, doctor Pereira, doctor Ildefonso García Acevedo, doctor Luis Alberto de Herrera, señor Juan Pedro Bermúdez, doctor Andrés Lerena, señor Pedro Requena Bermúdez, doctor Ernesto Fernández Espiñeira, doctor Pablo Varzi (hijo) y señor Pablo Minelli Gonzalez. Después de oído el parecer de algunas de las personas presentes a la reunión, se resolvió ofrecer un ruidoso homenaje encuadrando con piel de foca, con una placa con inscripción y grabado en el mismo metal. La placa irá fijada en la cubierta superior del aparato que tripula el aviador, con caracteres claros que permitirán verla a través del círculo de foca, la inscripción siguiente: "A Enrique B. Moreno y Carolina Torres de Moreno sus amigos de Montevideo". Firmado los dos estos. Este álbum, que será un testimonio permanente de los muchos afectos con que cuentan entre nosotros los esposos Moreno, constituirá una verdadera obra de arte, que dentro de un estuche, con tapa de bronce, contiene 12 hojas de pergamino bitelado, en cada una de ellas se ha grabado una escena del aviador, con una dedicatoria que corresponde a los nombres de los adhesos a nuestro ilustre compatriota, con la leyenda: "Vencido el lazo de la Diccoffo de Santa Ana, en el gobierno, con mutuas relaciones de recíproco aprecio y de compatriotismo fecundo. Recuerdo de Montevideo, hasta su muerte". Es bello, con toda la intensidad de mi espíritu, al prestigioso ejército uruguayo, en las personas del ilustrado señor ministro Sánchez, del distinguido director de este establecimiento y de los cumplidos jefes, oficiales y alumnos que integran esta reunión convocada, con tan levantadas miras, por el señor ministro del ramo.

El señor Sánchez, contestó al representante de Chile con una breve y brillante improvisación.

El teniente Roiso Lanza, asumiendo la representación de su compañero Saenz Lacueva, ausente al ceremonial, leyendo un conceptuoso discurso.

La compañía de cadetes de la Escuela Militar, rindió los honores correspondientes.

Movimiento político

PARTIDO COLORADO Gral. FRUCTUOSO RIVERA

Comité N. Departamental

Se cita a los señores miembros del Comité Ejecutivo Departamental del Partido Colorado Gral. Fructuoso Rivera para la noche de hoy, a las 7 y 30 de la tarde, en el local de la Comisión, presidente; Héctor Villagran Buenaventura, Juan Varela, secretario, Héctor Ortiz Garzón, Julio P. Lopez, Alejandro Eguzquiza, secretarios.

Comité de Maroñas

Se cita a los miembros de la comisión de Propaganda del Comité de la 11a. sección, Maroñas, para la Reunión que se realizará hoy domingo a las 8 de la noche en el Pozo de Maroñas y Tacuarembó, y que será destinada a la regularización de la lista de la primera sección.

El precio de la carne

Los carniceros de la capital, se reunieron a los efectos de tomar conocimiento de los precios: Novillos, vacas y terneros, de $ 0.13 a $ 0.24 el kilo.

Ferias francas

Domingo: En Agraciada y Lobos Obes Ganado Vacuno. Lunes: En Cerro Largo Ganado Ovino y en Piedras y Maciel.

CLUB ITALIA

Merece todo elogio la actividad desplegada por el Comité provisorio que ha tomado a su cargo la constitución de este Club, dado que en pocas horas ha logrado una cantidad enorme de adherentes. En la última reunión celebrada por el Comité, se resolvió que de inmediato se pusiesen en circulación las acciones que habían sido aprobadas por la asamblea, además se dispuso que la cuota mensual que abonarán los asociados será de un peso. Se ha dispuesto que los que tienen personas que se inscriban en el registro de asociados hasta fin de mes son considerados como socios fundadores. El registro de socios se halla en el local provisorio, Avenida 18 de Julio 943, el que está a disposición de los interesados a cualquier hora del día.

Homenaje al Presidente de la República

El Comité de la Juventud

Todas estas tardes ha seguido sesionando el comité constituído de la juventud que como ya sabemos, propuso el homenaje al doctor Viera. A todas estas sesiones han asistido los señores doctor Carlos Martínez Quintanilla, doctor Gustavo Gallinal, doctor Eduardo de Castro, Julio Itall Mendilharsu, doctor Gustavo Gallinal, doctor Eduardo de Castro, Martín, Carlos Rodríguez Larreta, Ricardo Garzón, Eduardo Hughes, Alejandro Lanz, Juan Pablo Terra.

En la sesión del viernes pasado se encomendó al doctor Gustavo Gallinal, la tarea de redactar la doctrina inicial del álbum que se entregará al doctor Viera, dedicatoria que se publicará en oportunidad, quedando mismo resuelto en dicha sesión, que en el acto de la entrega del álbum, hable en nombre del comité de la juventud el miembro de la mayoría Julio Itall Mendilharsu. En estos días quedarán resueltos los detalles tendientes a dar a este significativo acto de homenaje al Presidente de la República, todo el realce posible. De inmediato se procederá a la recolección de firmas entre las que figurarán todo lo más significativo de nuestra juventud, sin distinción de ideas políticas ni creencias filosóficas.

Facultad de Medicina

SESION DEL CONSEJO

El Consejo se reunirá el martes 19 de corriente a las 17.30 para tratar la siguiente orden del día: Correspondencia. Informe de Bibliotecario. Nombramiento de miembro de la Dirección de Sanidad Pública, como delegado de la Facultad de Medicina. Recepción del expediente de la Facultad de Medicina de Río Janeiro, doctor Aloysio de Castro. Solicitud de los estudiantes de Odontología sobre postergación por la el 3er año de la carrera, de los exámenes de Terapéutica y Clínica que deben rendir en el 2do año de la carrera. Asuntos entrados y solicitudes.

Universitarias

La semana Jurídica

El Centro de Estudiantes de Derecho, celebrará el sábado 23 de 9 p. m., una conferencia, en la que tomará parte el doctor Abel J. Pérez, disertando sobre: La juventud de América. Este acto, primero de la serie de conferencias del mencionado centro, promete resultar brillante.

Municipalidad de la capital

La venta de leche

Se ha notado una sensible merma en el monto de las infracciones a la ordenanza municipal sobre expendio de la leche, desde que la Junta ordenara la ampliación elevando multas y clausurando los permisos a los reincidentes. La Sección Química ha informado a la Dirección de Salubridad que en la quincena quincenal del mes de Agosto último analizó 295 muestras de leche, resultando solamente 32 aguadas y el resto, 263 en condiciones. En la sección ha aplicado multas de 10, 20 y 100 pesos a otros tantos comerciantes por esas infracciones y por las siguientes: por conducir leche en el vehículo, 6 por transgredir en la vía pública, 1 por no estar inscripto en la sección, 1 por precisión. Se dispuso la cancelación del permiso para vender leche a 3 de ellos en virtud de ser reincidentes por segunda vez a los siguientes lecheros: Pedro Hernández, Mayda y Joaquín Martínez, Ramón Rodríguez, Bernardo Hernández, Sud América 1275; Manuel Cabrera, Cerro Largo 1016 y Viuda de Dall'Orso, Justicia 1400.

Establecimientos insalubres

Se ha dado la noticia de que recientemente el Ministerio del Interior, acaba de confirmar la ordenanza municipal que reglamenta la instalación y funcionamiento de los mercados, cabañas, cocherías y depósitos de animales, que habían sido retirados hace más de dos años de los lugares permitidos, como ocurría con los mercados de la ciudad. La Junta sancionó con ordenanza el 1o de Abril de 1910 que, cediendo un plazo de tres años para los interesados retirasen sus establecimientos a los lugares permitidos, que fueron: Tres Cruces, Cerro, Carlevaro, Inyá Fabiana, Carlos Dumont, Arroyo Seco, Arturo W. Otero, Cruz, Chico Ferrido, Agustín Canitrot, Alfredo Alfredo, Fabiani, Arroyo Virgilio, Dalmiro, Alfredo Fabiani, Ordeig, Pedro Martínez, Cabañas, Pedro Martínez, Cabañas, Pedro Martínez, Cabañas, Carlos Dumont, Pacheco, Carlos Paolotti, Juan P. Schiatti, José D. Pagés, Pedro Giovanni Pedro Pracchia, Félix Pracchia, Pedro Carnevale, Pedro Carnevale, Juan Carnevale, Pedro Carnevale, los Magor, José García Cancela, Cantera Alfredo, Juan Cantera, Cantera Marquez, Juan M. González, Gaibiotto Rodríguez, Miguel Rodríguez, Juan Domby, Gerónimo Tamburino, J. Domby, Gerónimo Tamburino, J. Domby, Gerónimo Tamburino, Pedro Pellegrino, Cassone, Pedro Pellegrino, Cassone, Pedro Pellegrino, Cassone, Pedro Moretti, Grosseto Miguel Moretti, Grosseto, Miguel Moretti, Grosseto, Bianchi, Luis Bianchi, José Bianchi.

POLICIA

ACCIDENTE A UN OBRERO

Se hiere en una mano

En la fábrica de alpargatas, calle Ituzaingó esq. a la Cerrito, que atiende el señor Miguel Rovine, oriental, de 17 años, tuvo este la desgracia de sufrir un accidente. Una de las máquinas le cortó la mano derecha, hiriéndosela de consideración.

El menor Revine fué llevado a su domicilio, calle Defensa 1226, después de haberle sido prestado los primeros auxilios.

OTRO OBRERO EN DESGRACIA

Contusionado en una pierna

El pasado domingo, a la 9 de la madrugada, en la calle Ituzaingó, de nacionalidad ruso, de 30 años de edad, que trabaja en la fábrica de alpargatas de Paraguay 2255, resultó contusionado en la pierna izquierda, a causa de haberse caído sobre ella una bolsa conteniendo cal.

La Asistencia Pública llevó a Berchu que al Hospital Maciel.

LAS SUAMAS

Un menor herido

El menor José Suamas, de 19 años domiciliado en la calle Ibicuy número 1.400, resultó herido en circunstancias de disparo involuntario, cuando se hallaba en su domicilio, resultando herido en la pierna izquierda.

Fué asistido por la Asistencia Pública y de allí pasó al Hospital Maciel.

EL HOMENAJE A ITALIA

LA REUNION DE AYER

EXHORTACION A LOS DESCENDIENTES DE ITALIANO

De acuerdo con la convocatoria que se había publicado, en el Círculo Italiano, se reunieron ayer tarde los descendientes de Italia, para tomar conocimiento de la exhortación a los italianos para que cumplan con la ley de Italia, de fecha del 2e de Setiembre de 1870, que ya nada tiene que comentar.

Se acordó que esa demostración tuviera un acto único, CO que se informa la siguiente exhortación:

"Los que suscriben, en la reunión de descendientes de Italianos y en la personal representación de los mismos, que en otra civilizadora de Italia con el mismo fin, en el local del Círculo Italiano, Avenida 18 de Julio 1186, o en la Legación de Italia.

Montevideo, 15 de Setiembre de 1916.—Doctor José Scoseria, Francisco, Pedro, José Scoseria, Pedro, Pedro, Pablo Miselli, doctor Alberto, José, Pedro, Pedro, Pedro, Pedro, Pedro, Pedro, Carlos Alberto, Roberto Colombo, Carlos Morquio, ingeniero Juan F. Fabini, Pedro Fabini, Pedro Fabini, Pedro, doctor Arturo Garabelli, Alberto, Pedro, doctor Héctor Fiorini, Arturo Scarone, doctor Rodolfo Mezzera, Atilio, Pedro, Pedro, Pedro, Pedro, Pedro, Juan José Scarabino, Luis Carlos, Pedro, Pedro, Pedro, Pedro, Pedro, Pedro

LA CONFLAGRACION EUROPEA

EL EMPUJE SERBIO-IMPORTANTES VENTAJAS

El tratado de la "triple", violado=Hazaña de los aviadores franceses

(DE NUESTROS CORRESPONSALES Y DE LA AGENCIA HAVAS)

La acción de Italia

ROMA, 16 (Oficial).—El Cuerpo nuestras fuerzas de infantería atacaron a las posiciones adversarias al este de Valtos, conquistando varias líneas de atrincheramiento y capturando 2117 prisioneros entre los cuales hay 71 oficiales, ametralladoras y aparatos lanza bombas.

ROMA, 16—La prensa sigue ocupándose de las operaciones que realiza el primer ejército, al mando del general Pecori Giraldi, en el sector de Roverete, atribuyéndoles mucha importancia. Ajenas de la reserva que al respecto guarda el general Cadorna en sus comunicados, se sabe que muchas obras de defensa de los austriacos en aquella zona están desde hace días en nuestro poder.

Más allá de Coni Zugna se lucha encarnizadamente, mientras nuestras baterías de largo alcance bombardean sistemáticamente las trincheras más próximas a la ciudad de Roverete.

Una vez más—dice el "Giornale d'Italia"—las tropas italianas con un vigoroso ataque, en el Carso y en Trentino, obligan a Austria a tener inmovilizadas en nuestro frente sus mejores tropas, cuando más se ve amenazada por el avance de los aliados en los otros frentes.

LONDRES, 16—Amplio más noticias respecto a la ordenanza que apareció en el Boletín Imperial Alemán de Guerra el día 6 de Julio prescribiendo que a los militares del ejército y marina del Imperio que por orden suprema han participado en la guerra italo-turca en 1911 y 1912 y en la guerra balkánica en 1912 y 1913, se les calcule para los efectos de la ley sobre retiro como un año de guerra.

"L'Idea Nazionale" hace observar que así el Kaiser testimonia oficialmente que hace cinco años ya tenía vigor de la Triple Alianza, oficiales alemanes de tierra y mar participaban en la guerra turca contra Italia, su aliada. Esta sola decisión, bastaría para justificar la declaración de guerra de Italia a Alemania.

"L'Idea Nazionale" pone de relieve que cuando se produjo la guerra italo-turca, Inglaterra aunque no estaba ligada a nosotros por un tratado, en homenaje a los elementales deberes internacionales, llamó a sus oficiales de la marina turca, mientras que Alemania, aliada, obraba de un modo contrario.

"L'Idea Nazionale" concluye diciendo que sería superfluo insistir sobre la enormidad de este hecho, documentando la mala fe de Alemania hacia Italia, como los diputados en la Cámara húngara documentaron la mala fe de Austria-Hungría.

La territorio fortificado

LONDRES, 16—El capitán Battine, corresponsal de "Times", se encuentra ahí, contando sobre las últimas operaciones.

El éxito de los británicos en el Somme señala una fase muy importante de la guerra. Los infantería, en un solo avance, ha introducido una cuña en la línea alemana en un frente de seis millas de longitud por dos de profundidad. Una vez que se ha establecido una cantidad de cañones superior a la del enemigo y que se hubieran demolido todas las defensas enemigas visibles, se bombardeaba el terreno por donde podían llegar fuerzas de reserva.

Se ha tardado mucho tiempo en aplicar en la táctica de esta guerra de trincheras, pero ahora parece que se ha llegado a comprenderla. Hasta ahora, también la infantería, hacía frente a las balas de las ametralladoras sin armaduras. Después de cuidadosos experimentos, se adoptó el uniforme blindado usado con mucháisimo éxito. También hizo aluión a los grandes efectos de la artillería.

PARIS, 15 (Oficial) — Al Norteoeste de Berny, hemos conquistado sucesivamente de trincheras, cuatro de diez ametralladoras y haciendo 200 prisioneros. Los muertos alemanes cuentan el terreno. Los duelos de artillería en los sectores de Thiaumont, Fleury y Vaux-Chapitre continúan vivos. En el frente del Somme, el teniente Guinemer derribó su 16. aeroplano alemán, el teniente Nungesser su 6.o y el teniente Deullin su 6.o.

Otros dos aviones alemanes han sido derribados en el frente de Verdun.

También fué derribado un avión enemigo al Norte de Douaumont y un fokker en los Vosgos cerca de Lusse.

De nuestros aviones lanzaron 105 bombas sobre las estaciones de Ferrnier y Chatenay y la instalación de Gonesse y ametrallaron varias veces sus objetivos provocando incendios en Ferrnier y Gonesse. Otra escuadrilla aérea lanzó cuarenta bombas sobre los cuarteles de Berry, provocando incendios, y cuarenta bombas sobre las usinas de Rombach.

Un aviador francés alcanzó Dilinger, en el valle de Sarre, ametrallándolo y bombas, incendiando una gran usina.

Dos bombas de dinamita fueron lanzadas sobre los altos hornos de Rombach y cuatro sobre la línea de tres, entre Metz y Fent-a-Mousson, causando serios daños.

LONDRES, 16—The Daily Telegraph" dice que cuando el general Joffre Haig anuncia que la situación en el sector de los ataques del Somme, aprendió a conocer lo que ello significa.

Los diversos asaltos de hoy y de ayer han sido coronados por los más brillantes éxitos, las pérdidas infligidas al enemigo fueron enormes y el número de prisioneros hecho es importante.

La marcha de acerca alemana esta acribillada de sangre y la leyenda alemana desmoronándose.

Las líneas formidables erigidas en dos años de guerra, han sido rotas en dos días, tipleo lagrimas y también noches de extrañeza en todo el mundo ante los grandes deberes internacionales. llamó a sus oficiales de la marina turca, mientras que Alemania, aliada, obraba de un modo contrario.

"L'Idea Nazionale" concluye diciendo que sería superfluo insistir sobre la enormidad de este hecho, documentando la mala fe de Alemania hacia Italia, como los diputados en la Cámara húngara documentaron la mala fe de Austria-Hungría.

Los búlgaros retroceden otros 10 kilómetros ante los serbios

Estos apresan 32 cañones y los itálicos otros 1.077 prisioneros

Trenes cargados de alemanes muertos-Acusaciones a Alemania

FELICITACION REAL

LONDRES, 16—El Rey Jorge telegrafió al general Douglas Haig como sigue: "Os felicito así como a mis bravas tropas por el brillante éxito que acabáis de obtener".

No se puede dudado de que la victoria completa coronará finalmente nuestras esfuerzos. Los espléndidos resultados de los combates de ayer confirman esta creencia.

Al sur del Somme

NUEVAS VENTAJAS REPUBLICANAS

PARIS, 16 (Oficial) — Al sur del Somme hemos logrado nuevas ventajas nuevas posiciones y rechazamos un ataque de alemanes al sur de Berny.

Hemos capturado prisioneros entre los cuales hay dos oficiales.

Al sur del Somme, el enemigo intentó realizar un ataque por el bosque Vermy, al que fracasó bajo nuestros tiros de barrera.

El total de los prisioneros capturados en el sector ascienden a 2117 cañona a cuatrocientos.

Hay una cantidad de material capitulado, tres aparatos lanza bombas.

En una hora hemos capturado ochenta y seis cañones de ametralladoras. Las pérdidas enemigas son otras partes.

Operaciones felices de los ingleses

6 CASONES APRESADOS

LONDRES, 16 (Oficial)—Al sur del Ancre en el campo de batalla principal hemos capturado cuatro cañones.

Hemos capturado cuatro cañones y ocho ametralladoras enemigas.

Rechazamos dos contrataques del enemigo.

Manchamos nuestra posición en el Monacuerdo ayer en una extensión más, capturando ayer en una extensión de 1 kilómetro 500 metros y hacemos Bois des Fourcaux.

Hemos realizado felices ataques en varios puntos.

Hemos capturado trincheras enemigas infligiendo pérdidas a este y tomando prisioneros.

Persecución a los búlgaros al norte de Florina

32 CASONES APRESADOS

PARIS, 16 (Oficial)—Del Struma al Vardar hubo un violento combate.

Se libraron escaramuzas al pie de los montes Veles y en las inmediaciones de Makukovo.

Hemos progresado sensiblemente en la región de Vireznik y Rajmarkolan.

El ejército del Sarrail ataca en todo el frente del Vardar, rechazando al enemigo en derrotándolo.

Estos atravesaron Rupel y Florina.

Los cañones capturados por otro estan contados en 32 cañones.

En el sin Dojran, hemos rechazado fuerzas de la línea de la alturas Maurovo y Kaimakcalan, victoriosamente de la región de Florina.

Tres escuadrilla aérea francesa lanzó numerosas bombas sobre Monastir.

Advertencia alemana

A LOS ESTADOS UNIDOS

NUEVA YORK, 16—El Gobierno de Alemania, Von Bernstorff, informó al Gobierno de los Estados Unidos que considera nulo y no realizado el embargo de los productos alemanes en los Estados Unidos durante la ocupación de Bélgica.

Incursiones inglesas

EN EL FRENTE BALCANICO

LONDRES, 16—Telegrama de Atenas, digamos de crédito, hacen saber que las fuerzas rusas llegaron a las aldeas de Zagoritsani y Gorizani, que los búlgaros habían tomado el miércoles.

Moscovitas y turcos

LOS ULTIMOS EN FUGA

PETROGRAD, (Oficial)—En el centro de Kerkis, hay dos soldados turcos.

Los turcos reanudaron la ofensiva al oeste de Kerkis, pero fueron rechazados.

En la región de Sharakhan al oeste de Mush hemos desalojado de sus trincheras a los turcos, que se dieron a la fuga.

Excelente jornada

ESTA FUE EN EL DEL VIERNES

La excelente jornada de ayer, demostraron a los enemigos que nuestras armas y la unidad de nuestras voluntades, son superiores a las del enemigo del "Frente único", sostenido por Mr. Briand, pues por nuestro lado, se logró como fué atacado y vencido los ingleses serbios en Macedonia, no los italianos al norte del Somme, no los franceses al Carso, no los rusos, que los rusos, avanzan en Erzerum.

Los ingleses, que ya tienen en su poder el Carso, se ven en el precisamente de tener que empujar fuertemente

COMERCIO, INDUSTRIAS, FINANZAS Y MARITIMAS

BOLSA

Montevideo, Septiembre 16 de 1916.

LA RUEDA

Valor del Tesoro

$ 3.000 para el 18 . . . . 101.30 %

Títulos Hipotecarios—Série G

$ 5.000 fin de Octubre . . 97.10 %

LA RUEDA

Deuda Consolidada

$ 5.110 para el 18 . . . . 64.30 %

Empréstito de Conversión

$ 3.220 para el 18 . . . . 86.— %

Banco Popular

$ 20 para el 18 . . . . 39.— %

Banco Italiano

$ 10 para el 18 . . . . 123.50 %

Títulos Hipotecarios—Serie F

$ 2.000 para el 18 . . . . 93.50 %

Títulos Hipotecarios—Serie G

$ 1.500 para el 18 . . . . 92.80 %

Títulos Hipotecarios—Serie F

$ 1.200 para el 18 . . . . 92.— %
$ 5.000 fin de Octubre . . 92.— %
$ 2.000 para el 18 . . . . 92.— %

Títulos Hipotecarios—Série G

$ 10.000 fin Octubre . . 97.— %
$ 2.000 para el 18 . . . . 97.— %
$ 5.000 fin de mes . . . . 97.— %
$ 1.000 para el 18 . . . . 97.— %
$ 1.000 . . . . . 97.30 %

Cambios

TIPOS DEL DIA

Cantidades pesos	Cable	Cheque
Londres	51.34	51.38
Paris	4.96	4.97
Italia	6.57	6.59
Suiza	1.00	1.01
Nueva York	97.40	97.50

De 1 á 25 libras $ 30c.—Francos, 0.05
De 25 á 500 libras 5.000.—Sterlinos 0.05
De 500 á 1.000 libras 10.000.—Sterlinos 0.05
De 1.000 á 2.000 libras 20.000.—Sterlinos 0.05
De 2.000 á 4.000 libras 30.000.—Sterlinos 0.05
De 4.000 á 10.000 libras 50.000.—Sterlinos 0.05
De 10.000 á 20.000 libras 100.000.—Sterlinos 0.05
De 20.000 á 40.000 libras 200.000.—Sterlinos 0.05
De 40.000 á 100.000 libras 500.000.—Sterlinos 0.05
De 100.000 á 200.000 libras 1.000.000.—Sterlinos 0.05
De 200.000 á 400.000 libras 2.000.000.—Sterlinos 0.05
De 400.000 á 1.000.000 libras 5.000.000.—Sterlinos 0.05
De 1.000.000 á 2.000.000 libras 10.000.000.—Sterlinos 0.05
De 2.000.000 á 4.000.000 libras 20.000.000.—Sterlinos 0.05
De 4.000.000 á 10.000.000 libras 50.000.000.—Sterlinos 0.05
De 10.000.000 á 20.000.000 libras 100.000.000.—Sterlinos 0.05
De 20.000.000 á 40.000.000 libras 200.000.000.—Sterlinos 0.05
De 40.000.000 á 100.000.000 libras 500.000.000.—Sterlinos 0.05
De 100.000.000 á 200.000.000 libras 1.000.000.000.—Sterlinos 0.05
De 200.000.000 á 400.000.000 libras 2.000.000.000.—Sterlinos 0.05
De 400.000.000 á 1.000.000.000 libras 5.000.000.000.—Sterlinos 0.05
De 1.000.000.000 á 2.000.000.000 libras 10.000.000.000.—Sterlinos 0.05
De 2.000.000.000 á 4.000.000.000 libras 20.000.000.000.—Sterlinos 0.05
De 4.000.000.000 á 10.000.000.000 libras 50.000.000.000.—Sterlinos 0.05
De 10.000.000.000 á 20.000.000.000 libras 100.000.000.000.—Sterlinos 0.05
De 20.000.000.000 á 40.000.000.000 libras 200.000.000.000.—Sterlinos 0.05
De 40.000.000.000 á 100.000.000.000 libras 500.000.000.000.—Sterlinos 0.05
De 100.000.000.000 á 200.000.000.000 libras 1.000.000.000.000.—Sterlinos 0.05
De 200.000.000.000 á 400.000.000.000 libras 2.000.000.000.000.—Sterlinos 0.05
De 400.000.000.000 á 1.000.000.000.000 libras 5.000.000.000.000.—Sterlinos 0.05
De 1.000.000.000.000 á 2.000.000.000.000 libras 10.000.000.000.000.—Sterlinos 0.05
De 2.000.000.000.000 á 4.000.000.000.000 libras 20.000.000.000.000.—Sterlinos 0.05
De 4.000.000.000.000 á 10.000.000.000.000 libras 50.000.000.000.000.—Sterlinos 0.05
De 10.000.000.000.000 á 20.000.000.000.000 libras 100.000.000.000.000.—Sterlinos 0.05
De 20.000.000.000.000 á 40.000.000.000.000 libras 200.000.000.000.000.—Sterlinos 0.05
De 40.000.000.000.000 á 100.000.000.000.000 libras 500.000.000.000.000.—Sterlinos 0.05
De 100.000.000.000.000 á 200.000.000.000.000 libras 1.000.000.000.000.000.—Sterlinos 0.05
De 200.000.000.000.000 á 400.000.000.000.000 libras 2.000.000.000.000.000.—Sterlinos 0.05
De 400.000.000.000.000 á 1.000.000.000.000.000 libras 5.000.000.000.000.000.—Sterlinos 0.05
De 1.000.000.000.000.000 á 2.000.000.000.000.000 libras 10.000.000.000.000.000.—Sterlinos 0.05
De 2.000.000.000.000.000 á 4.000.000.000.000.000 libras 20.000.000.000.000.000.—Sterlinos 0.05
De 4.000.000.000.000.000 á 10.000.000.000.000.000 libras 50.000.000.000.000.000.—Sterlinos 0.05
De 10.000.000.000.000.000 á 20.000.000.000.000.000 libras 100.000.000.000.000.000.—Sterlinos 0.05
De 20.000.000.000.000.000 á 40.000.000.000.000.000 libras 200.000.000.000.000.000.—Sterlinos 0.05
De 40.000.000.000.000.000 á 100.000.000.000.000.000 libras 500.000.000.000.000.000.—Sterlinos 0.05
De 100.000.000.000.000.000 á 200.000.000.000.000.000 libras 1.000.000.000.000.000.000.—Sterlinos 0.05
De 200.000.000.000.000.000 á 400.000.000.000.000.000 libras 2.000.000.000.000.000.000.—Sterlinos 0.05
De 400.000.000.000.000.000 á 1.000.000.000.000.000.000 libras 5.000.000.000.000.000.000.—Sterlinos 0.05
De 1.000.000.000.000.000.000 á 2.000.000.000.000.000.000 libras 10.000.000.000.000.000.000.—Sterlinos 0.05
De 2.000.000.000.000.000.000 á 4.000.000.000.000.000.000 libras 20.000.000.000.000.000.000.—Sterlinos 0.05
De 4.000.000.000.000.000.000 á 10.000.000.000.000.000.000 libras 50.000.000.000.000.000.000.—Sterlinos 0.05
De 10.000.000.000.000.000.000 á 20.000.000.000.000.000.000 libras 100.000.000.000.000.000.000.—Sterlinos 0.05
De 20.000.000.000.000.000.000 á 40.000.000.000.000.000.000 libras 200.000.000.000.000.000.000.—Sterlinos 0.05
De 40.000.000.000.000.000.000 á 100.000.000.000.000.000.000 libras 500.000.000.000.000.000.000.—Sterlinos 0.05
De 100.000.000.000.000.000.000 á 200.000.000.000.000.000.000 libras 1.000.000.000.000.000.000.—Sterlinos 0.05
De 200.000.000.000.000.000.000 á 400.000.000.000.000.000.000 libras 2.000.000.000.000.000.000.—Sterlinos 0.05
**De 400.000

REMATES

Gomensoro & Castells

HOY
CASA MODERNA

Calle Córdoba, hoy General Luna, N.o 1227, a 100 m. de Agraciada.—Muy linda posición, con los eléctricos N.os 3 y 4 al frente.—Construcción sólida, con excelentes materiales.—¡Aprovechen los que buscan casas para vivir o para renta. Produce actualmente $ 420 anuales.—Ahora es el momento de comprar!

EL DOMINGO 17 de Setiembre, a las 4 de la tarde, en la misma propiedad. Venta forzosa, como judicial, para pago de hipoteca.

Consta de sala, 2 dormitorios corridos, escritorio, comedor, cuarto de baño, cocina embaldosada, despensa, 2 piezas altas para servicio, gran sótano.

Vestíbulo con cancel, 1er. patio con claraboya, pisos mosaico, zócalos mármol, 2do. patio cubierto, algibe, aguas corrientes, luz eléctrica y demás comodidades.

Afirmado, caño maestro, arrimos, vereda pagos.

El terreno mide: 8.60 m. de frente por 17.52 m. de fondo.

Títulos buenos

Gastos de escrituración a cargo del comprador.

Garantía: 10 o|o. Otros informes: Piedras 318. 2899-st.17.

Gomensoro y Castells
De Mercaderías

En nuestro Salón de Ventas: Piedras número 318

EL MARTES 19 de Setiembre, a las 2 p. m.: Grande y variado surtido de Mercaderías de Tienda, 50 carteras de mano para señoras, Bazar, Almacén, Ferretería, Herrería, Artículos de construcción, tirantes de hierro, tanques id, maderas de varias clases y medidas, puertas nuevas y demás que estará en exhibición.

Al mismo tiempo: 1 buena jardinera de 2 ruedas, con toldo, 7 piezas hule para carruajes.

Seña: 25 o|o. Comisión 5 o|o. 2952-st.19.

Alberto de Medina

IMPORTANTE REMATE JUDICIAL

El día 20 del corriente mes, a las 15 y 30, 16, y 16 y 30 y 17 horas. — Valiosos terrenos, con tasaciones bajísimas

Dos en el Boulevard General Artigas, entre las Avenidas Rivera y Brasil. Areas: 3.792 metros cuadrados y 1.355 metros 10 dec. cuadrados.

Sobre calle Chaná, a veinte metros del Boulevard Artigas. Area: 407 metros cuadrados, y otro esquina a las calles Victoria y Charrúa. Area: 183 metros 30 decímetros cuadrados. Los edictos, en el "Diario Oficial" y "El Plata". 2909-St.20.

Antonio S. Zorrilla
JUDICIAL
Moderno y bien construido
EDIFICIO

Compuesto de una casa de familia y 3 departamentos.—Calle Salsipuedes N.os 1207 y 1209, entre Charrúa y Guaná.

Inmediato al Parque Urbano.—A 100 metros de la Avenida Canelones y a 250 del Boulevard General Artigas.—En un centro de edificación moderna y valiosa. Ubicación realmente brillante y de porvenir. Renta permanente y segura.

El jueves 28 de Setiembre, a las 4 de la tarde

Venderé esta propiedad. La casa de familia se compone al frente de tres balcones, zaguán con piso de mosaico, sala, escritorio, dos piezas corridas, comedor, cuarto de baño, cocina, w. c., dos piezas de altos, claraboya corrediza y dos patios. Instalaciones de aguas corrientes y luz eléctrica. Los departamentos se componen cada uno de tres piezas, un patio, cocina, w. c., etc.

Esta venta ha sido ordenada en los autos Banco Británico de la América del Sur contra Julio Illa, ejecución de hipoteca. Títulos y antecedentes en el Juzgado de Comercio primer turno, calle Rincón 478. Oblación: 10 o|o. Gastos de escrituración, etc., cuenta del comprador.

Más informes en mi oficina: Misiones 1364. 2947-St.28.

Jaime Maeso
De la regia Propiedad
DE ALTOS Y BAJOS
Calle Colonia, 1637
entre las de Piedad y Minas
ALGO SOBRESALIENTE

Construcción lujosa, donde se ha contemplado todos los principios de la moderna edificación, confort, aire y luz. Difícilmente se puede encontrar una casa que reuna tantas bondades, no tan sólo del punto de vista de su ubicación centralísima y de su hermosa área, sino de todas las grandes ventajas que ella ofrece.

Venta por orden del Banco de los Agentes Auxiliares del Comercio

EL SABADO 23 del corriente mes de Setiembre, a las 5 de la tarde, venderé esta espléndida propiedad con frente moderno, lujoso, 3 balcones de mármol, rica puerta de calle, celosías y cancel de cedro, grandes salones lujosamente decorados, lo mismo que el primer patio, zaguán y algunos dormitorios, 8 piezas grandes y 4 chicas, hermoso patio con claraboya, el primero, soberbio corredor con plafond de cristales de colores, 2 patios más, 2 cómodos e higiénicos cuartos de baño, despensa, gran cocina, algibe, aguas corrientes, gas y luz eléctrica en toda la casa y demás ventajas que solo visitándola en todos sus detalles, pueden apreciarse debidamente, lo que puede hacerse todos los días, de 3 a 5 de la tarde.

Planta alta—3 hermosas piezas, balcones a la calle, luz eléctrica y cuarto de baño.

Títulos perfectos. Seña: $ 1.000. Por más datos, oficina del Banco, Cerrito N.o 378, o en mi escritorio, Plaza Independencia 823.

Importante—El Banco Hipotecario del Uruguay, ofrece sobre esta propiedad, quince mil pesos, en hipoteca a 30 años. 2920-St.23.

Francisco E. Lauz
JUDICIAL Y AL MEJOR POSTOR

De una importante fracción de campo, con sus alambrados, poblaciones, galpones y ubicada en la **Séptima sección judicial del Departamento de Soriano**, sobre las costas de los **Arroyos Aguila y Corralito** y a trece kilómetros mas o menos de la **Estacion Palmitu.**

CAMPOS DE PRIMER ORDEN

Area: 3671 hectáreas, 7996 metros 10 decímetros con mas 51 hectáreas, 2050 metros y 37 decímetros de sobras. Forman en conjunto una extension superficial de **3723 hectáreas, 46 metros y 47 decímetros.**

ATENCION sobre este soberbio remate, pues pocas veces sale a la venta obligada, un establecimiento de campo que, por su ubicación, extensión y calidad, tenga la importancia del que vá a venderse.

EL DIA 9 de OCTUBRE a las 2 de la tarde y en el vestíbulo de la Bolsa de Comercio, calle Zabala esquina de Piedras, procederé al remate de acuerdo con el siguiente:

EDICTO—Por mandato del Señor Juez Letrado de lo Civil de segundo turno Dr. don Jaime Cibils Larravide dictado en los autos caratulados Banco Italo Belga con Pedro C. Towers, Federico Fleurquin, Jesús Viera y sucesiones, de Miguel Sagardía y Eduardo L. Isola ejecución de hipoteca; se hace saber al público que el día 9 del entrante Octubre a las 2 de la tarde en el vestíbulo de la Bolsa de Comercio se vá a proceder por el martillero Francisco E. Lauz asistido del Alguacil y Actuario del Juzgado a la venta en remate público al mejor postor de los siguientes bienes: Varias fracciones de campo con sus alambrados, poblaciones, galpones, bretes corrales y demás mejoras que contengan, las que por estar unidas como se demuestra en el plano levantado en el actual mes y año por el agrimensor don Juan Cima, comprenden una superficie de 3671 hectáreas, 7996 metros 10 decímetros cuadrados con mas todos los derechos y acciones que tiene o tuvieren los exponentes a cualquier título y por cualquier concepto a las sobras encontradas, que segun el referido plano ascienden a 51 hectareas, 2050 metros y 37 decímetros cuadrados por haber hallado el agrimensor un area de 3723 hectáreas, 46 metros y 47 decímetros cuadrados, cuyo campo, está ubicado en la séptima seccion judicial del Departamento de Soriano, sobre las costas de los Arroyos Aguila y Corralito, el que es de figura irregular y tiene en sus estremos Norte y Sud dos fracciones salientes además de varios martillos y desviaciones, todo ello amojonado en forma y siendo sus linderos los siguientes: por el Norte en una pequeña parte el Arroyo Corralito en medio con don José Gomensoro en parte con Alejandro Ubiria Sucesión Gastelumendi, arroyo el Aguila y Sebastian y Miguel Gastelumendi: por el Sud el arroyo Corralito, en medio con Demarchi y parte de tierra fiscal, y Luisa Villegas de Cubilla, Sucesion de Bernardino Echeverria. Camino de Paso Maciel, que desemboca en esa cabecera del campo Modernal, por el Este linda en parte el dicho Arroyo Corralito, que lo separa de Demarchi, y mas hacia el Norte confina con Miguel y Sebastian Gastelumendi, y por el Oeste con don Juan Villegas Perez e Irauteguy, José Gomensoro, Alejandro Ubiria y sucesión Gastelumendi hasta cerrar el perímetro el Arroyo del Aguila. Se previene: 1.o Que el mejor postor en el acto de serle aceptada su oferta deberá consignar en poder del Actuario el 10 o|o en garantía. 2.o Que los gastos de escrituracion e impuesto universitario son de cuenta del comprador. 3.o Que los antecedentes relativos se encuentran de manifiesto en la oficina Actuaria de este Juzgado calle Zabala N.o 1327 a disposición de los interesados.—Montevideo, Setiembre 4 de 1916. **Eduardo Díaz Falp**, Actuario.

Por informes, ver al rematador, en la Bolsa de Comercio. 2887-Oct.9.

Julio R. Alvarez
Judicial

Del Teatro de la "Comedia", en el Paso del Molino, sobre la calle Fomento entre Zabala y Aurora, y la casita con tres piezas y demás comodidades, calle Trabajo N.o 792, entre Bella Vista y Colón.

EL JUEVES 21 del corriente, a las 3 1|2 y 4 1|2 de la tarde, de acuerdo con el siguiente:

EDICTO—Por disposición del señor Juez Letrado de Comercio de segundo turno, doctor don Alberto Gard y Sanjuán, dictada en los autos caratulados "Caja Nacional de Ahorros y Descuentos con Eduardo J. Piccardo, Ejecución de hipoteca", se hace saber que el día 21 del entrante mes de Setiembre, a las quince horas y treinta minutos y a las diez y seis horas y treinta minutos respectivamente, en los lugares de sus **ubicaciones** y por el martillero **D. Julio R. Alvarez**, con asistencia del Alguacil y Actuario del Juzgado, se va a proceder a la venta en remate público y al mejor postor, de los siguientes inmuebles: Un solar de terreno con el edificio que contiene, que es el local que ocupa el **Teatro de la Comedia**, situado del otro lado del Paso del Molino, en esta capital, compuesto de un área de doscientos noventa y un metros con veinte decímetros cuadrados, que se deslindan así: catorce metros de frente al nordeste sobre calle Pública denominada actualmente Fomento, entre las de Zabala y Aurora; veinte metros ochenta centímetros al nord-oeste, lindando con el resto del solar señalado con el número dos en el plano respectivo, catorce metros al sud-oeste, lindando con el solar 6 y 20 metros 80 centímetros al sud-este, con los solares cuatro y cinco y 2.o: un solar de terreno con el edificio y demás mejoras que contenga, cuyo solar es el señalado con el número cuatro de la manzana doscientos treinta y siete del pueblo Victoria de este departamento, compuesto de un área de doscientos veintiún metros treinta y seis decímetros cuadrados que se deslindan así: ocho metros **cincuenta** y nueve centímetros de frente al nor-oeste a la calle Trabajo por veinticinco metros setenta y siete centímetros de fondo y linda por el nord-este con el solar cinco, por el sud-oeste con el tres y por el sud-este con el once. Se previene: 1.o **Que el mejor postor** deberá consignar en manos del actuario el diez por ciento de su oferta en el acto de serle aceptada; 2.o que todos los gastos de escrituración, certificados, etc., son por cuenta del comprador, y 3.o que los títulos y demás antecerentes, se encuentran de manifiesto en la Oficina Actuaria, calle Sarandí N.o 520.—Montevideo, Agosto 20 de 1916.—Eduardo Pérez Olave, escribano.

Nota—La Caja Nacional de Ahorros y Descuentos da en préstamo sobre las propiedades a venderse, las cantidades de mil quinientos pesos sobre la primera y ochocientos pesos sobre la segunda.

Por informes: Misiones 1480. 2864-St.21.

BANCOS

BANCO HIPOTECARIO DEL URUGUAY
INSTITUCION DEL ESTADO
FUNDADO EN 1887

Estadizado por leyes de 8 de Junio de 1912 y 22 de Octubre de 1915

Capital autorizado	$ 5.000.000.00
" integrado	" 3.703.829.37
Beneficio a liquidar	" 163.785.32
Reserva inmobiliaria	" 70.000.00
Reserva para los riesgos de los préstamos	" 192.158.61
Circulación cédulas y títulos: 31 Julio 1916	$ 36.766.100.00

Hace préstamos hipotecarios hasta 30 años de plazo, pudiendo cancelarse en cualquier momento, total o parcialmente. El préstamo solo devenga interés hasta el día en que se cancele. Cuando se hacen amortizaciones parciales, la cuota se abona en lo sucesivo sobre los saldos deudores.

Interés y comisión, todo comprendido, 7 o|o anual.

Los préstamos se hacen en Títulos Hipotecarios que el Banco da, y recibe a la par en las cancelaciones totales o parciales.

La cuota, por interés, comisión y amortización que es semestral en los préstamos rurales, y trimestral en los urbanos, importa $ 40.09 y 19.99, respectivamente, por cada mil pesos.

Recibe depósitos en caja de ahorros, para ser invertidos en títulos hipotecarios.

Las escrituras de hipotecas están exentas de sellado y los certificados de los registros del estado son gratuitos.

Realiza gratuitamente el estudio de los títulos de las propiedades que se gravan.

Se encarga de la compra y venta de Títulos Hipotecarios.

El servicio de cupones se hace en sus oficinas, y en Europa lo atienden La Banque de Paris et des Pays Bas, de Paris, por sus sucursales de Amsterdam y Ginebra, y en Londres los señores Glyn, Mills, Currie y C.o Ltd.

Se encarga de la administración de las propiedades gravadas.

El Estado garantiza el servicio de los Títulos Hipotecarios, los depósitos en Caja de Ahorros y en general todas las operaciones del Banco.

Calle Misiones N.os 1429, 1435, 1439

BANCO COMERCIAL
Establecido el año 1857. **CERRITO 396 Esquina ZABALA**

Capital autorizado	$ 4.000.000
" realizado	" 2.000.000
Fondo de reserva	" 760.000

DIRECTORIO: — José Saavedra, presidente; Dr. Alejandro Gallinal, vicepresidente; Nicolás Peirano; Félix Ortiz de Taranco, Dr. José Irureta Goyena, Antonio Goicoechea, Dr. José Pardo Santayana, vocales.

Hasta nuevo aviso regirá la siguiente tasa de intereses:

ABONA

En cuenta corriente	No abona interés.
Depósitos a plazo fijo:	
3 meses	3 ½ % anual
6 "	4 ½ % "
12 "	4 ½ % "
Caja de Ahorros y Sección Alcancías:	
De $ 1 a 5.000 a vencer cada 3 meses	4 % "
De " 1 " 5.000 " " " 6 meses	5 % "

COBRA

Por descubiertos en cuenta corriente	Convencional
Por descuentos.	"

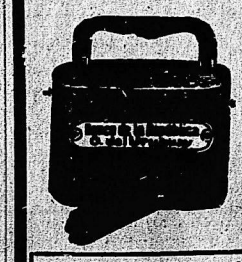

EL AHORRO no requiere un valor superiores, ni ninguna virtud sobrehumana. Solo requiere sentido común y el poder resistir a fruiciones egoistas. Realmente, el ahorro no es sino el sentido común en acción por un ejercicio cotidiano.

Las personas que gastan todo lo que ganan, tienen que ser necesariamente débiles e impotentes esclavos del tiempo y de las circunstancias.

Samuel Smiles (EL AHORRO).

Las ventajas positivas del ahorro y las facilidades para practicarlo y estimularlo, quedan ampliamente evidenciadas con las ALCANCIAS que entrega el

Banco de la República

a toda persona que deposite DOS PESOS en la

CAJA DE AHORROS

Esos dos pesos ganan interés y el depositante puede retirarlos en cualquier momento.

Los saldos de dinero ganaran intereses de acuerdo con la siguiente escala:

De $ 1 a 300 6 o|o anual
" " 301 " 1.000 5 " "
Por mayor suma convencional

Artículo 12, párrafo 2.o de la Ley Orgánica del Banco de la República: El Estado responde directamente de la emisión, depósitos y operaciones que realice el Banco.

Banco de la República O. del Uruguay

FUNDADO EN 1890

Capital autorizado . . $ 25.000.000.—
" integrado . . . " 13.883.443.80

CASA CENTRAL

Calle Zabala esq. Cerrito

AGENCIA EN MONTEVIDEO

Avenida Gral. Rondeau esq. Valparaiso

SUCURSALES EN EL INTERIOR

Carmelo, Colonia, Dolores, Durazno, Florida, Fray Bentos, Guadalupe, José Batlle y Ordóñez, Madonado, Melo, Minas, Mercedes, Paysandú, Rivera, Rocha, Rosario, Salto, San Carlos, San Eugenio, San José, Sarandí del Yí, Tala, Tacuarembó, Treinta y Tres y Trinidad.

OPERACIONES DEL BANCO

Cuentas corrientes en oro y plata

Descuentos de documentos de comercio.

Préstamos con garantía hipotecaria a los agricultores pequeños, lecherías y otras industrias rurales, amortizables en cinco años.

Préstamos con garantía a los ganaderos, para poblar o repoblar sus establecimientos, con amortizaciones dentro del plazo máximo de treinta meses.

Préstamos especiales para la adquisición de semillas y para los trabajos de esquila.

Cartas de Crédito y órdenes telegráficas sobre las plazas comerciales de Europa y América.

Giros sobre el exterior: sobre todas las ciudades de Europa y pueblos de España, Italia, Francia, Bélgica, Suiza, República Argentina, Brasil, etc.

Giros, órdenes telegráficas, transferencias sobre todas nuestras sucursales, mediante pequeñas comisiones.

Cobranzas de letras y pagarés por cuenta de terceros.

Títulos en custodia. Compra y venta de títulos.

La Casa Central, hasta nuevo aviso.

ABONA

En cuenta corriente a oro	1 %
En depósito a plazo fijo	3 "
Id. id. id. 6 meses	4 "
Id. id. id. mayor plazo	Conv.
En Caja de Ahorros	3 %
En Sección Alcancía, de $ 1.00 a 300.00	4 "
Id. id. id., de $ 301.00 a 1.000.00	5 "
Id. id. id. mayor suma	Conv.

COBRA

Por descubierto en cuenta corriente a oro	Conv.
Id. id. con garantía de valores	"
Descuentos y cauciones	"

Horas de oficina, de 10 a 15. sábados, de 10 a 12.

Ley Orgánica del Banco de la República de 17 de Julio de 1911

Artículo 12 — La emisión tendrá preferencia absoluta sobre las demas deudas simples del Banco.

El Estado responde directamente de la emisión, depósitos y operaciones que realice el Banco.

Jorge West,
Gerente.

London & Brazilian Bank, Limited

1477 — ZABALA — 1477

Capital suscripto (125.000 acciones de £ 20 cdu.)	£ 2.500.000
Capital integrado	" 1.250.000
Fondo de reserva	" 1.400.000

CASA MATRIZ

7, Tokenhouse Yard, Londres

SUCURSALES

República Argentina: Buenos Aires, Rosario de Santa Fé.

Brasil: Río de Janeiro, Pará, Manaos, Ceará, Pernambuco, Bahía, Santos, Sao Paulo, Curityba, Río Grande do Sul, Porto Alegre.

Francia: París (5 Rue Scribe).

Estados Unidos: Nueva York (agencia), 68, Wall Street.

Portugal: Lisboa, Oporto.

El Banco tiene corresponsales en Portugal, Francia, Italia, España, Sud Africa, Turquía, Syria, Australia, Nueva Zelandia.

El Banco emite giros sobre las ciudades y pueblos principales de los países que preceden.

TASA DE INTERESES

El Banco abona:

En cuenta. Depósito a retirar con 30 días de aviso	3 % anual
En cuenta. Depósito a retirar con 60 días de aviso	4 " "
En cuenta. Depósito a 2 meses fijo	4 " "
En cuenta. Depósito a 6 meses fijo	4 ½ " "
En Caja de Ahorros, hasta $ 10.000	4 " "
Por depósitos a mayor plazo	Convencional

Se encarga de toda clase de negocios bancarios.

F. B. Hill, Gerente.

Banco Francés
Supervielle & Cía.
ESTABLECIDO EN EL AÑO 1887

423-25 de Mayo 427 — Montevideo

En comunicación directa, por un servicio telegráfico especial, con su casa de Buenos Aires, SUPERVIELLE y Cía.—150-San Martín-154.

OPERACIONES

Descuentos, cobros, compra y venta de títulos y monedas extranjeras, cartas de crédito, órdenes de Bolsa, cauciones de títulos cotizables en la Bolsa, giros sobre el interior y exterior, cobro de cupones, custodia de títulos de renta. Recibe dinero en cuenta corriente y a plazo fijo y efectúa toda clase de operaciones bancarias.

Se ocupa de todo lo que se relacione con la administración de propiedades, tanto urbanas como rurales, venta, por cuenta de terceros, en remate o particularmente; colocación de dinero en hipoteca. Representaciones. (ver aviso vapores).

Posee una completa instalación de Cajas de Seguridad y ofrece al público pequeñas ALCANCIAS destinadas a acumular fondos en Caja de Ahorros por lo que abona: 6 o|o de interés anual hasta la suma de 1.000 pesos, disponibles para el depositante en cualquier momento.

Atiende por teléfono, órdenes relacionadas con las diversas Secciones del Banco y facilita detalles sobre cualquier asunto referente a las mismas.

Juan M. Goriero,
Gerente

128-pte.

Banco Anglo-Sud Americano Ldo.
al cual está incorporado el
London Bank of Mexico & South America Ltd.

Capital autorizado	£ 5.000.000.—
Idem suscripto	" 4.500.000.—
Idem emitido	" 2.250.000.—
Fondo de reserva	" 1.400.000.—

Casa Matriz—Old Broad Street, Londres E. C.

Sucursal París—19 Boulevar des Capucines y 23 Rue de la Paix.

Sucursal Hamburgo — Número 6 Adolphsplatz.

Agencia de Nueva York—6 Wall Street.

Sucursales: Montevideo, calle Cerrito 388.

Chile: Antofagasta, Chillan, Concepción, Copiapó, Coquimbo, Iquique, La Serena, Punta Arenas, Santiago, Valparaíso, Talcahuano.

Argentina: Bahía Blanca, Buenos Aires, Mendoza, Río Gallegos, Rosario de Santa Fé, San Rafael, Puerto Deseado (territorio de Santa Cruz).

Agencia en Bolivia: Oruro.

Banqueros en Londres: Bank of England, Barcley y C.o Ltd., Capital Cuentites, Bank Ltd., London County y Wetsminter Bank Ltd.

El Banco emite transferencias telegráficas, letras de cambio y cartas de crédito sobre el extranjero. Se encarga de la compra y venta de títulos, cobro de dividendos, negociación y cobro de letras de cambio, cupones y títulos sorteados y operaciones bancarias en general.

Abre cuentas corrientes y recibe depósitos por plazos convencionales en condiciones que pueden solicitarse en el mismo Banco.

Montevideo, Enero 11 de 1913.

Banco de Londres y Río de la Plata

418 — Calle CERRITO — 418

Agencia: Río Negro esq. Miguelete

Casa matriz: en Londres. — Sucursales en: Francia, París; República O. del Uruguay, Paysandú y Salto; República Argentina, Buenos Aires, Barracas al Norte, Once de Setiembre, Boca, calle Santa Fé núm. 2122, calle Bernardo Irigoyen núm. 1138, Rosario de Santa Fe, Mendoza, Bahía Blanca, Concordia, Córdoba, Tucumán, Paraná; Brasil, Río de Janeiro, Santos, Sao Paulo, Pernambuco, Bahía, Pará, Curityba, Victoria, Manaos (agencia); Chile, Valparaíso; agencia en Nueva York.

Capital autorizado: £ 4.000.000, o sean $ 17.800.000.

Capital suscrito: £ 3.000.000, o sean $ 14.100.000.

Capital integrado: £ 1.800.000, o sean $ 8.460.000.

Fondo de reserva: £ 2.000.000, o sean $ 9.400.000.

El Banco da y toma giros y emite cartas de crédito sobre las principales ciudades del mundo. También expide giros postales sobre todos los pueblos de Italia que tengan Oficina Postal y en general se ocupa de toda clase de operaciones bancarias.

TASA DE INTERESES

Se abona (según cantidad)

Por depósitos a 30 días de aviso, 1 o|o anual.

Por depósitos a 3 meses fijos, 3 o|o anual.

Por depósitos a 6 y a 12 meses fijos, 4 o|o anual.

EN CAJA DE AHORROS CON LIBRETA

A vencer cada 3 meses, 3 o|o anual.
A vencer cada 6 meses, 4 o|o anual.
A vencer cada 12 meses, 4 o|o anual.

SE COBRA

Por adelantos en cuenta corriente, 9 o|o anual.

Por descuento de vales o conformes, convencional.

Montevideo, Marzo 20 de 1912.

Eduardo Richards,
Gerente.

4-pte.

Banco Español del Río de la Plata

Calle 25 de Mayo esquina Zabala

AGENCIA

Avenida 18 de Julio esquina Vázquez

CASA MATRIZ

Buenos Aires—Reconquista 2001

ESTABLECIDA EN 1886

Moneda legal

Capital suscripto	$ 100.000.000.—
" integrado	" 97.378.800.—
Fondo de reserva	" 47.617.360.—
Renta a recibir	" 1.272.000.—

Sucursales y agencias en toda la República Argentina.

Sucursales en el extranjero: Río de Janeiro, San Pablo, París, Madrid, Barcelona, Génova, Hamburgo, Londres, San Sebastián, Vigo, Coruña, Valencia y Bilbao.

Corresponsales directos en Europa, Asia y Africa.

Expide cartas de crédito, letras de cambio y transferencias por cable, compra y vende títulos y valores en las plazas comerciales.

Cobranzas y cupones y dividendos.

Se reciben valores y títulos en custodia.

Descuento y cobranzas de pagarés y letras.

Administración de propiedades y campos.

Se reciben depósitos, hasta nuevo aviso, en las condiciones siguientes:

En cuenta corriente	1 % anual
Depósitos a 30 días	1 ½ " "
" " 60 "	2 ½ " "
" " 90 "	3 ½ " "
" " 180 "	4 " "
" " 1 año	4 ½ " "
" " 2 años	5 " "
" " 3 "	5 ½ " "
" " 4 "	6 " "
Depósito a premio con libreta, desde $ 10.00 hasta 10.000, después de 60 días	4 " "
En cuenta corriente	Convencional
En descuentos	"

Los señores accionistas tienen derecho, de acuerdo con el artículo 23 de los Estatutos, a depositar, sin comisión alguna, sus acciones en las cajas del Banco.

Montevideo, Agosto 25 de 1915.

Mateo A. Roldós,
Gerente.

Banco Italiano del Uruguay
Casa Matriz
CALLE CERRITO NUM. 423
MONTEVIDEO

Empezó sus operaciones el 3 de Noviembre 1887

Capital autorizado		$ 5.000.000
Capital suscrito y realizado		" 3.900.000
Fondo de reserva	$ 979.375	
Fondo de previsión	" 150.000	$ 1.129.375

SUCURSALES: Paysandú y Mercedes.

CORRESPONSALES en todas las demás Capitales de los Departamentos de la República.

AGENTES

Italia—Banca d'Italia, Banco di Napoli, Bartolomeo Parodi e Fratelli, Banca Commerciale Italiana, Credito Italiano, Banca Belinzaghi, Sebasti & Cía., Jn. de Fernex & Cía.

Inglaterra—N. M. Rothschild and Sons, Baring Brothers & Cía., Ltd., Crédit Lyonnais, Comptoir National d'Escompte de Paris, London County and Westminster Bank Ld., Swiss Bankverein, A. Rüffer & Sons, Crédito Italiano, Banca Commerciale Italiana.

Francia—de Rothschild Fréres, Crédit Lyonnais, Comptoir National d'Escompte de Paris, Banque Suisse et Française, Société Générale (de París), London County and Westminster Bank Ld.

España — Crédit Lyonnais, Banco Hispano Americano, E. Salms e hijos, Sobrinos de José Pastor, García Calamarte & Cía.

Portugal—Banco de Minho, Crédit Franco-Portugais.

Bélgica—Banque Centrale Anversoise, Banque de l'Union Anversoise, Banque Internationale de Bruxelles, Crédit Mobilier de Belgique.

Suiza—Banca de la Srizzera Italiana, Bankverein Suisse.

República Argentina—Banco de la Nación Argentina, Banco de Italia y Río de la Plata, Nuevo Banco Italiano, Banco Comercial Italiano, National City Bank of New York, Banco Holandés de la América del Sud, Banco Francés e Italiano para la América del Sud, Banco Español del Río de la Plata, Banco Italo-Belga.

Brasil—Banco do Brazil, Banque Française et Italienne pour l'Amérique du Sud, Banco do Recife, London and River Plate Bank Ld., London Brazilian Bank Ld., Banco do Commercio e Industria, Banco Pelotense, Banco da Provincia do Rio Grande do Sul, Banco do Commercio de Porto Alegre.

Paraguay—Banco de la República, Banco Mercantil del Paraguay.

Chile—Banco de Chile, Banco de Londres y Río de la Plata.

Estados Unidos—Kidder, Peabody & Cía., National Bank of Commerce, Guaranty Trust Company of New York, Mechanics and Metals National Bank.

El Banco emite Cartas de Crédito, Transferencias telegráficas, Letras de Cambio a vista y a plazo, y se ocupa en general de todas las demás operaciones bancarias.

Abre Cuentas Corrientes y recibe depósitos a plazo fijo y en Caja de Ahorros a los siguientes tipos de interés:

Abona en Cuenta Corriente a vista	1 o|o anual
Y cobra por anticipos	Convencional
Por Depósitos a plazo fijo y en Caja de Ahorros abona los siguientes intereses:	
A vista después de 30 días cumplidos	1 o|o anual
A retirar con 60 días de aviso	4 " "
A tres meses de plazo	4 " "
A seis " " "	5 " "
A doce " " "	5 ½ " "
Por más tiempo	Convencional

Administración de propiedades

El Banco se ocupa de la administración de propiedades, mediante una módica comisión, y de la remesa de fondos a cualquier punto de la República o del extranjero, a indicación de los interesados.

Cajas de Seguridad.

El Banco alquila al público, a precios módicos, Cajas de Seguridad de varios tamaños, instaladas en el subsuelo de su propio local, de absoluta seguridad contra incendio, robo, etc.

PIANOS

De las mejores marcas

Construidos expresamente para este clima

En mensualidades desde $ 15
Garantidos por 10 años
DISTINTOS MODELOS EN VARIAS MADERAS

THE AUTOPIANO

El mas perfecto, sólido y de mejor sonido de todos los pianos automáticos de 88 notas

12 MODELOS DISTINTOS

Venta en mensualidades

Unico agente: JULIO MOUSQUES — Ituzaingó, 1377-1391

AGUA SALUS
DE LAS SIERRAS DE MINAS (R. O.)

VAPORES

R. M. S. P. THE ROYAL MAIL STEAM PACKET COMPANY

SALIDAS DE MONTEVIDEO PARA EUROPA

ARAGUAYA . . . . . 20 Octubre | AMAZON . . . . . 24 Noviembre

Haciendo escala en Santos, Río Janeiro, Bahía, Pernambuco, San Vicente, Lisboa, Vigo y Gran Bretaña.

P. S. N. C. THE PACIFIC Steam Navigation Company

SALIDAS PARA EUROPA

Haciendo escalas en Río de Janeiro, San Vicente, Lisboa, Leixoes, Vigo, Coruña, La Rochelle, Pallice y Gran Bretaña.

ORONSA . . . . . 27 Setiembre | ORISSA . . . . . 15 Octubre

SALIDAS PARA EL PACIFICO

Haciendo escalas en Port Stanley, Punta Arenas, Coronel, Talcahuano, Valparaíso, Coquimbo, Antofagasta, Iquique, Arica, Mollendo y Callao.

ORTEGA . . . . . 28 Setiembre | ORITA . . . . . 22 Octubre

Por informes, dirigirse a los agentes

MACLEAN Y STAFLEDON. **PIEDRAS, 332**
1063-pte.

Línea de vapores Correos Españoles
PINILLOS IZQUIERDO & Cía

Servicio fijo de vapores correos con Telegrafía Marconi

El día 20 del corriente saldrá el vapor- correo español.

VALBANERA
CON ESCALAS EN SANTOS, LAS PALMAS, CADIZ Y BARCELONA

Agentes generales: CARRAU & Cía., calle Uruguay núm. 932.

Lloyd Brazileiro

Linea de Río Janeiro a Montevideo

Servicio regular de CARGA Y PASAJEROS

Salidas de Río Janeiro para Montevideo, los viernes quincenalmente, con escalas en Santos, Paranaguá, Antonina, San Francisco, Itajahy, Florianópolis, Río Grande, Pelotas, Porto Alegre (con trasbordo en Río Grande) y Montevideo, regresando, con las mismas escalas, los días miércoles, quincenalmente.

Vapor brasileño SATELLITE

Saldrá el 27 de Setiembre a las 9 a. m. Recibe carga y pasajeros para todos los puertos de escala.

LINEA DE PAYSANDU A MANAOS
SERVICIO DE CARGA

Vapor brasileño GOYAZ

Saldrá el 23 de Setiembre a las 10 de la mañana. Recibe cargas para Río de Janeiro, Victoria, Bahía, Recife, Natal, Massoro, Ceará, Narú y Manaos.

LINEA DE CORUMBA
SERVICIO DE CARGA

Vapor brasileño MIRANDA

Saldrá el 30 de Setiembre para Corumbá y escalas. Recibe cargas.

Salidas para Corumbá una vez por mes, con escalas en Asunción, Apa, Porto Murtinho, Forte de Coimbra y Porto Esperanza.

Recibe carga y pasajeros para Cuyabá con trasbordo en Corumbá, Bolivia y todos los puertos de Matto Grosso. Para informes dirigirse a

OSCAR ROMAGUERA, Agente

PIEDRAS, 363-367

1245-h.s.s.

Compañía de Aguas Corrientes

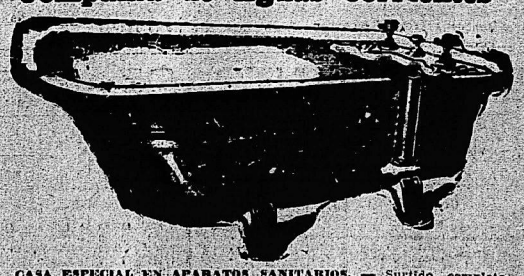

CASA ESPECIAL EN APARATOS SANITARIOS. — Surtido completo siempre renovado de Baños, Bidets, Water Closets, Piletas, Mangas para riego, etc. — La casa se encarga de hacer instalaciones completas, contando con el personal y materiales necesarios. — Pídanse presupuestos. — Baños de hierro desde $ 22 hasta $ 100. — Abierto de 9 a 12 y de 1.30 a 6 p. m. 11-pte.

ZABALA ESQUINA RINCON